KDV DAHİL 6000 LİRA

SUPERMEN

SUPER SERİ

CİLT 30

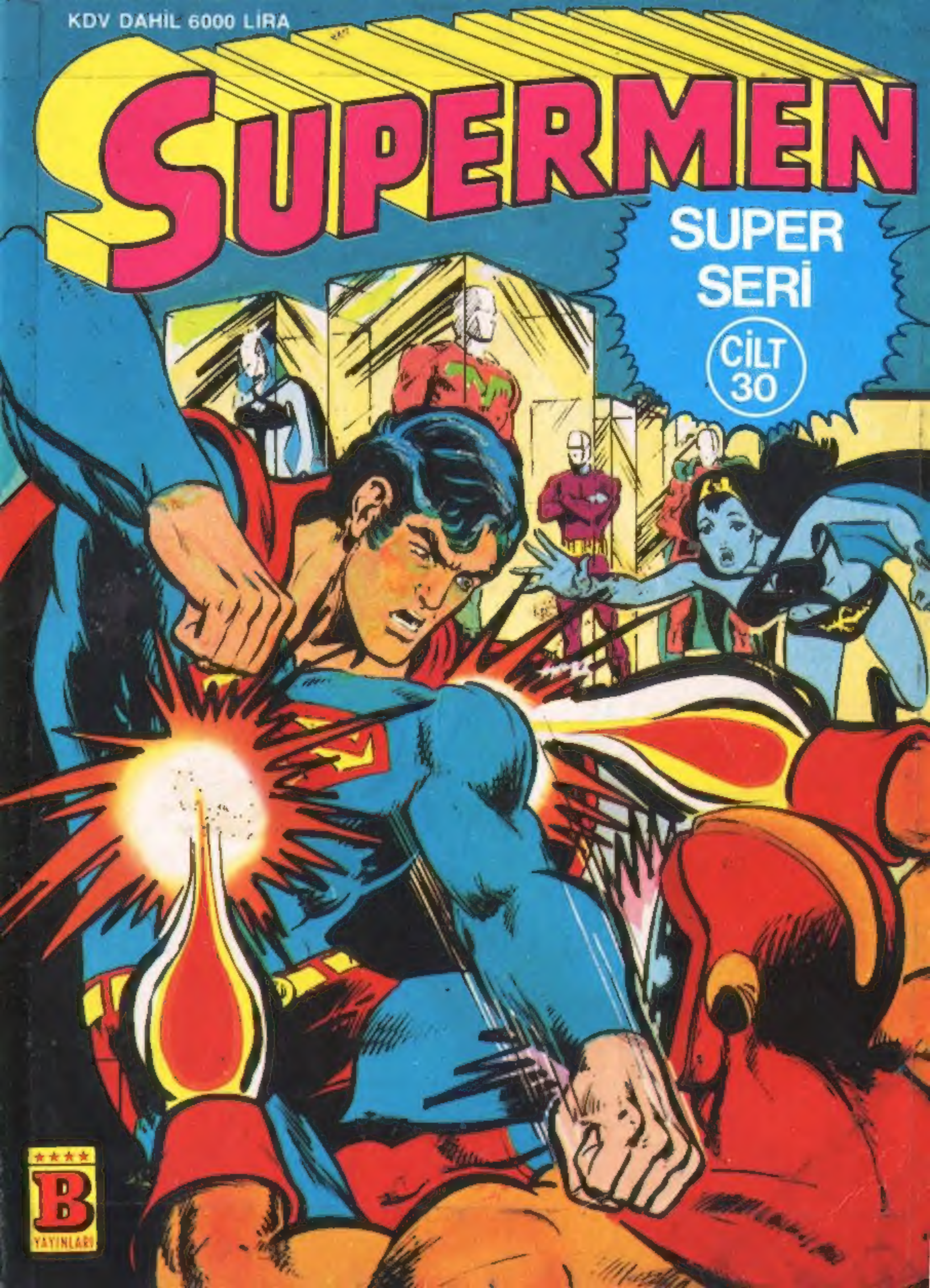

B YAYINLARI

61

Türkiye'de yayın hakkı B YAYINLARI na aittir.
(BİLKA-Bilim Kültür Araştırma, Yayıncılık Ltd.Şti.)

BİLKA, Bilim-Kültür-Araştırma ve
Yayıncılık Ltd. Şti. adına sahibi
ve
Genel Yayın Yönetmeni

ŞAMET KOÇYİĞİT

Sorumlu Yazı İşleri Müdürü
O. METE BOSTANCIOĞLU

AYDA BİR YAYINLANIR

Yönetim adresi: Cankurtaran
Kutlugün Sok. No. 25 Kat 1
Sultanahmet-İstanbul
Tel: 526 11 28 - 519 13 45

İç Baskı: Paşa Han Matbaası

Kapak baskı : Binay Matbaacılık
Tanıtım A.Ş.

Kapak film : Kombi Grafik

Yayınlanan - çizgi roman yazı ve fotoğrafların her hakkı BİLKA, Bilim - Kültür - Araştırma ve Yayıncılık Limited Şti.ne aittir. Çizgi romanların yayın hakkı Kesim Ajansı aracılığı ile satın alınmıştır.

GERÇEK DEĞİL

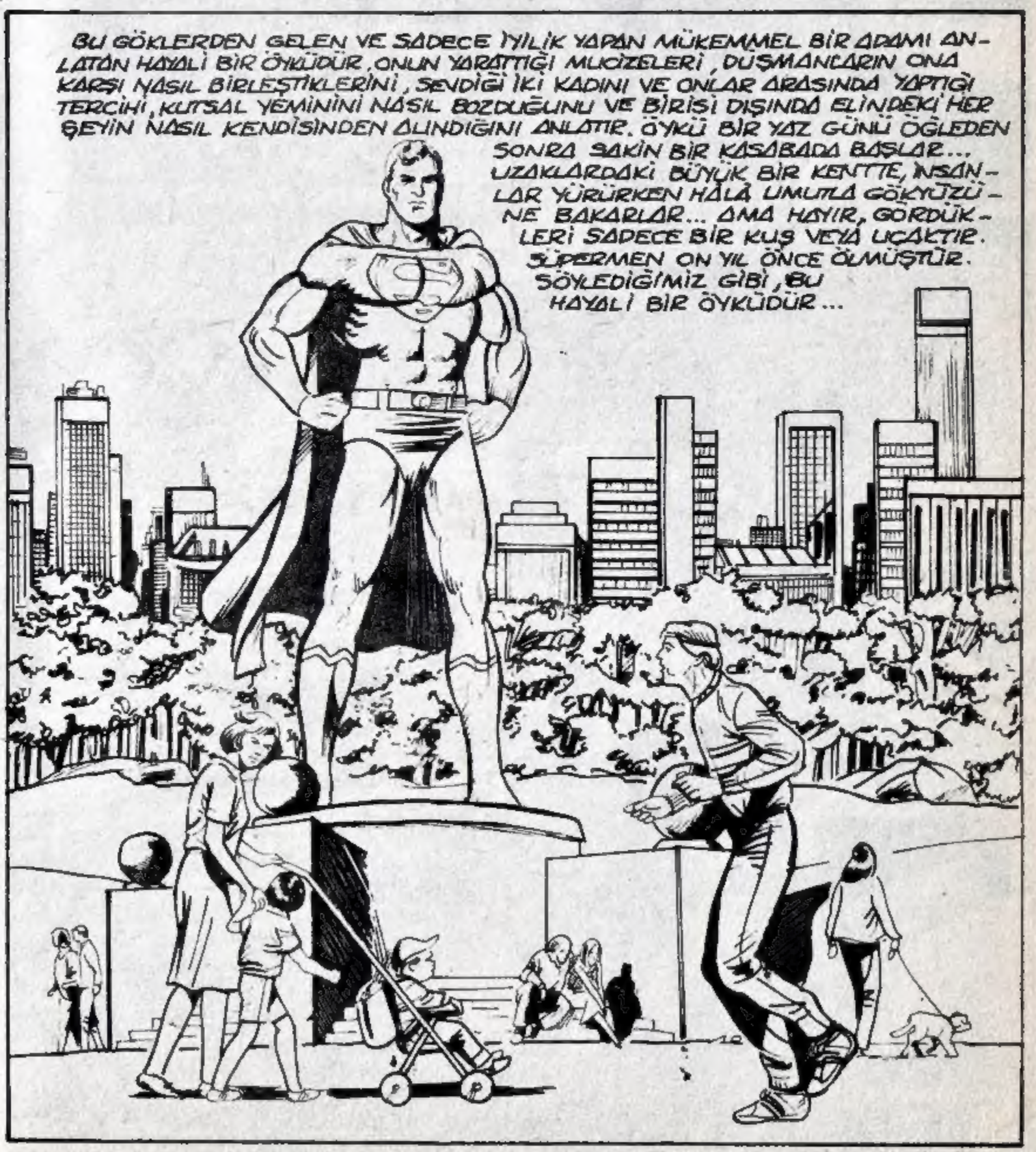

GENG-GLANG
EVET...
ŞEY... ÖZÜR DİLERİM. BAYAN LOİS LEYN SİZ MİSİNİZ?
ARTIK ADIM LOİS ELLİOT. İÇERİ GELİN. SİZ DAİLY PLANET'TEN TİM CRANE OLMALISINIZ.
ŞEY, EVET... SÜPERMEN'İN ANISINA YAYINLAYACAĞIMIZ YAZI İÇİN RÖPORTAJ YAPMAM SİZİN İÇİN UYGUN MU?
TABİİ... KOCAM İŞTE, BEBEK DE UYUDU. YANİ BİZİ RAHATSIZ EDECEK KİMSE YOK. BU ODADA KONUŞSAK OLUR MU?
TABİİ... BEN TEYBİMİ HAZIR. LAYDIYIM.
TAMAM. DENEME. BUGÜN 16 AĞUSTOS 1998. TİM CRANE LOİS LEYN'LE.
...ŞEY.. LOİS ELLİOT'LA DAİLY PLANET'TE ÇIKACAK SÜPERMEN'İN SON GÜNLERİ" BAŞLIKLI YAZI İÇİN RÖPORTAJ YAPIYOR..

İŞTE ARTIK HAZIRIM. SİZİNLE RÖPORTAJ YAPMAK BENİ BİRAZ HUZURSUZ YAPTI, BAYAN ELLIOT. SİZ DAİLY PLANET GAZETESİNDE BİR EFSANESİNİZ. BELKİ DE HERŞEYİ YANLIŞ YAPIYORUM.
ÇOK İYİ YAPIYORSUNUZ. BANA DA LOİS DEYİN!

PEKALA LOİS. ŞEY.. SANIRIM ÖNCE SÜPERMEN'İN KAYBOLDUĞU VE ÖLDÜĞÜNÜN SANILDIĞI OLAYDAN EVVELKİ ZAMANI ANLATSANIZ İYİ OLACAK.
O YILLAR MUTLU YILLAR MIYDI?

BİLMİYORUM. HER ZAMANKİ GİBİ BİRÇOK OLAY BİRBİRİNE KARIŞMIŞTI.
AMA EN AZINDAN SAKİN YILLARDI...

LUTHOR PEK ORTALIKTA GÖZÜKMÜYORDU. İKİ YIL ÖNCE DE BRAİNİAC'IN YAPTIĞI SON ORGANİK ROBOT ONARILAMAZ BİR DURUMDA PARÇALANMIŞTI.
HATIRLADIĞIM KADARIYLA SÜPERMEN DAHA SONRA ROBOTUN BAŞI HARİÇ TÜM PARÇALARINI BULMUŞTU.

PARAZİT VE ASİ KOVBOY KİBİRLERİNİN ESİRİ OLMUŞLAR VE YAPTIKLARI BİR KAVGADA BİRBİRLERİNİ ÖLDÜRMÜŞLERDİ. SÜPERMEN'İN SAVAŞACAĞI HİÇBİR DÜŞMAN KALMAMIŞ GÖRÜNÜYORDU. O DA ÇOĞU ZAMAN HÜKÜMET İÇİN UZAYDA ARAŞTIRMA YAPIYORDU.

SÜPERMEN BU GÖREVLERDEN BİRİNDEN DÖNERKEN, DAHA SONRA DA DEVAM EDECEK OLAN BİR FELAKETLE İLK KEZ KARŞILAŞTIK...

AMAN TANRIM
BURADA NE OLDU?
SÜPERMEN. TANRIYA ŞÜKÜR DÖNDÜN...
SENİ ÇAĞIRMAK İÇİN ALARMLI SAATİMİ KULLANMAYI DENEDİM AMA SANIRIM SEN MENZİL DIŞINDAYDIN.

HER YER HARABEYE DÖNMÜŞ. BUNU NE YAPTI? BİR BOMBA MI?
BOMBADAN DA KÖTÜ, SÜPERMEN. BIZARRO...
BIZARRO YAPTI...

BIZARRO MU?
EVET. ÇILGIN GİBİYDİ. HER ŞEYİ KIRIP DÖKÜYOR, İNSANLARI YARALIYOR BİNALARI YIKIYORDU. ÇOK KORKUNÇTU. BU ARADA GÜLÜP DURUYORDU.
YİRMİ DAKİKA ÖNCE ŞU BÜYÜK MAĞAZAYA GİRDİ VE BİR DAHA DIŞARI ÇIKMADI...

PEKALÂ. ARTIK GELDİM. İŞİ HALLEDERİM.
BIZARRO.
HAYRET...

BIZARRO...
DIŞARI ÇIKIP KENDİNİ GÖSTER. BUNLARIN BİR AÇIKLAMASINI İSTİYORUM.
HAH! AÇIKLAMASI KOLAY. BUNLAR BİZARRO'NUN KENDİSİNİ GELİŞTİRME PLANININ BİR PARÇASI.
BİZARRO...
BİRDEN SENİN TAM BİR TERS KOPYAM OLMADIĞINI ANLADIM.. BELKİ DE YETERİ KADAR ÇABA GÖSTERMİYORDUM.
KRUTTUNCH
ÖRNEĞİN SENİN GEZEGENİN KRİPTON İNFİLAK EDİNCE SEN BİR BEBEK OLARAK DÜNYAYA GELDİN...
BEN DE BİZARRO DÜNYASINI HAVAYA UÇURUP BİR YETİŞKİN OLARAK DÜNYAYA GELDİM.
BİZARRO DÜNYASI HAVAYA MI UÇTU?
EVET.. HA! HA! HA! BEĞENDİN Mİ?

BİZARRO, SANA NE OLDU? KENDİ DÜNYANI HAVAYA UÇURDUĞUNA İNANAMIYORUM...
HA! HA! BU YALNIZCA BAŞLANGIÇ. SÜPERMEN HİÇ KİMSEYİ ÖLDÜRMEDİĞİNE GÖRE BEN DE BİR SÜRÜ İNSANI ÖLDÜRMEYE KARAR VERDİM.
İNSANLARI ÖLDÜRDÜN MÜ? AMAN TANRIM...
...ÇÜNKÜ SENİN TAM BİR ZIT KOPYAN OLMAK İSTİYORDUM...
SANA GETİRSİN DİYE, MAVİ KRİPTONİT PARÇALARIYLA DOLU KURŞUNDAN BİR ÇANTAYI YANIMDA TAŞIYORUM.
BİZARRO..
GÖRDÜN MÜ? BANA BİR ŞEY OLMADI SÜPERMEN. EĞER SENİN TAM BİR ZIT KOPYAN OLACAKSAM...
BEN DE.. O.BEN DE..
UH.. HER ŞEY K-KARARIYOR..
SELÂM SÜPERMEN.
SELÂM.
KRETESSH
BU YAPTIKLARI BİZARRO İÇİN BİLE ÇOK GARİPTİ...
YILLARCA ZARARSIZ YAŞADIKTAN SONRA O GARİP YARATIK BİRDENBİRE VAHŞİLEŞTİ. ÖNCE KATLİAM YAPTI - SONRA DA İNTİHAR ETTİ. AMA BUNDAN SONRA OLANLAR YANINDA...
BİZARRO'NUN ÖLÜMÜ ÖNEMSİZ KALDI...
BAŞKA BİR OLAYDAN MI SÖZ EDİYORSUNUZ?

EVET... BAŞKA BİR OLAYDAN ...
BAY KENT'E PAKET VAR.
UH! KLARK KENT BENİM. NEDİR O?
DEMİN BANA DIŞARDA İKİ PAKET VERDİLER. BÜYÜĞÜ EPEY AĞIR.
KLARK! ÜÇ DAKİKA SONRA YAYINA GİRİYORUZ.
BİR SANİYE BİLE SÜRMEZ LANA, SADECE KÜÇÜĞÜNE BAKACAĞIM.
HMM. ÇOK GARİP!
NEDİR O?
BİR SÜRÜ SÜPERMEN OYUNCAĞI...
OH, BUNLARDAN GÖRMÜŞTÜM. ÇOK GÜZEL OYUNCAKLAR..
NASIL ÇALIŞTIKLARINI BİLİYOR MUSUN? BACAKLARINI BİRBİRİNE BASTIRIYORSUN VE..
AAAA!
WHOOMF
SSIIZZZZZIIK

KLARK! BU HAREKET EDİYOR...
H-HEPSİ HAREKET EDİYOR.
SHAZZAAT
DİKKAT EDİN!
KLARK! YERE GÖMEL. SANA ATEŞ EDECEKLER!
BEN.
OH, TANRIM...
ZZZZAAZZLAAT
KLARK!
HEPSİ BİRDEN KLARK'A SALDIRMAYA BAŞLADI...
KORKUNÇ BİR ŞEY... BIRAKIN ONA YARDIM EDEYİM.
ÇOK GEÇ LANA! ONA YARDIM ETMEMİZ..
İMKÂNSIZ...

OH!
KLARK! DEMEK SENSİN...
YILLARDIR BİZİ ALDATTIN!
HA! HA! HAKLISINIZ BAYAN LANG!
SAÇINI DEĞİŞİK ŞEKİLDE TARAYIP BİR DE GÖZLÜK TAKTI MI BAŞKA BİR KİŞİ OLUYORDU HA! HA! NE ALDATMACA.
HAYDİ GELONUN LA YETERİ KADAR OYNADIK.
KLARK... SÜPERMEN. BU SESLER...
EVET... BU SESLERİ TANIDIM. OYUNCAKÇI VE PRANKSTER...
PEKALÂ. KLARK KENT OLDUĞUMU NASIL ANLADINIZ?
HAH! NE APTAL ADAM. BÜYÜK KUTUYA BAKIP BUNU NEDEN KENDİN ANLAMIYORSUN?
DIŞARDAN GÖREMEZSİN KURŞUNLA KAPLIDIR.
HERKES GERİ ÇEKİLSİN! İÇİNDE BOMBA OLABİLİR...
PEKALÂ... ŞİMDİ AÇIYORUM.
SPRONNNNG

HAYIR. HAYIR.
OH TANRIM. BU PETE DEĞİL Mİ? EVET PETE %20'Sİ. HEM DE ÖL-MÜŞ.
DOĞRU. AMA ÖLDÜRMEDEN, ÖNCE BEYNİNİ YIKAYARAK SENİN GİZLİ KİMLİĞİNİ ONDAN ÖĞRENDİK.
PLANIMIZA GÖRE İSE EN UZAK ARKADAŞLARINDAN BAŞLADIK. AMA İLK DENEMEDE BAŞARILI OLDUK.
PRANKSTER... OYUNCAKÇI!.. SİZE BİR TEK SORU SORA-CAĞIM... RADYO DALGALARI NEYE BENZER BİLİYOR MU-SUNUZ?
HAYIR. NEDEN?
ÇÜNKÜ BEN BİLİ-YORUM.
YAAAGH!

ADAMLAR HEMEN TESLİM OLDULAR, AMA NEDEN BİRDENBİRE SÜPERMEN'İN ARKADAŞLARINI ÖLDÜRMEYE KARAR VERDİKLERİNİ AÇIKLAYAMADILAR...

BU SORU SORULDUĞUNDA ŞAŞKINLIK İÇİNDE BAKTILAR...

"...KUŞKUSUZ ONLARI HAPSE ATMAK YAPTIKLARI ZARARI TELAFİ ETMEYE ÇEKTİ. PETE ROSS ÖLMÜŞTÜ...

"KLARK KENT DE ÖYLE. HERKES ÖĞRENDİĞİ İÇİN, SÜPERMEN GİZLİ KİMLİĞİNİ KULLANMAK TAN VAZGEÇTİ...

PLANET: KLARK KENT'İN SÜPERMEN OLDUĞU GERÇEĞİ ORTAYA ÇIKTI.

"HATIRLIYORUM, PETE'NİN CENAZESİNDE SÜPERMEN DUYDUĞU ENDİŞELERDEN SÖZ ETMİŞTİ.

BİZARRO, PRANKSTER VE OYUNCAKÇI İÇİN KUŞKULARIM VAR. EVVELDEN HEPSİ ZARARSIZ BELÂLARDI...

SONRA NASIL KATİL OLDULAR...

YILLAR BOYUNCA EN BÜYÜK KÂBUSUM BİRİSİNİN BANA ZARAR VERMEK İÇİN ARKADAŞLARIMI HEDEF SEÇMESİYDİ. ŞİMDİ BU GERÇEK OLDU...

BİZARRO ÖLDÜ. DİĞERLERİ DE HAPİSTE.. ENDİŞELENECEK NE KALDI?

B-BİLMİYORUM. SORUN ŞU..GEÇMİŞTEKİ ZARARSIZ BELÂLAR KATİL OLARAK ORTAYA ÇIKARSA...

YA GERÇEK KATİLLER NE OLUR?

İSİM VERMESİNE GEREK YOKTU. HEPİMİZ ONUN KİMLERDEN SÖZ ETTİĞİNİ BİLİYORDUK. LUTHOR VE BRAİNİAC, ESKİSİNDEN DAHA KÖTÜ BİR ŞEKİLDE ORTAYA ÇIKSALAR NE OLACAKTI

BRAİNİAC'IN YOKOLDUĞUNU SANIYORDUM.

BİZ DE...
DEET.
DEET.
DEET.
"AMA SONRADAN ÖĞRENDİK Kİ BAZI KİMSELER KOLAY PES ETMİYOR..."
AHA...
DEET...DEET...
DEETDEET
DEETDEET
BİLİYORDUM... BURALARDA BİR YERDE OLDUĞUNU BİLİYORDUM.
BİR ŞEYE DEĞDİM... BİR DAKİKA...
UNGHH...
İŞTE BURADA...
DOĞRUSU EVVELDEN DAHA YAKIŞIKLIYDIM.
ŞİKÂYET ETTİĞİM FALAN YOK. HER ZAMAN SENİ AÇIP İÇİNDEKİ YABANCI TEKNOLOJİYİ İNCELEMEK İSTEMİŞİM — DİR. AMA ARTIK ÖLDÜ — GÜNE GÖRE, İÇİNDEKİ TEKNOLOJİYİ ÖĞRENMEK İÇİN.
...SANA SORU SORUP DURMAM GEREKECEK.

ESKİDEN SEN SAĞKEN NE KADAR 'Nİ DOSTTUK. BRAINIAC - LUTHOR ORTAKLIĞINI HATIRLIYOR MUSUN ?
UH!..
TING PTING TUNG GLING
NE OLUYOR ?
OH!
OLAMAZ
PLITTING KTING
BRAINIAC.
BRAINIAC DUR ARTIK.. YAŞADIĞINI BİLMİYORDUM..
BRAINIAC. SENİ UYARIYORUM...
PLINGTING KTING PLING TING
DRINGTING BOING TINGLING KLING
ZING TING GLING
GLING
HAYIR! HAYIR! HAYIR...
SLIDGE
SELÂMLAR LEX LUTHOR.
VUCUDUN BEYNİN VE SESİN ARTIK BANA AİT...
YENİ BRAINIAC LUTHOR ORTAKLIĞINA HOŞ GELDİN.

İNSANLAR ARASINDA SE-
NİN BEYNİN MÜKEMMEL.
İÇİNDEKİ BİLGİLER DE ÇOK
YARARLI...
KRİPTONLU BENİM
PROĞRAMLARIMI
BOZDU VE BENİ
KÜÇÜK DÜŞÜRDÜ.
ONA ARTIK MÜSA-
MAHA ETMEYECE-
ĞİM...
ŞİMDİ BENİM
MASCEMİ KA-
FANA TAK...
OLDU.
SÜPERMEN UZAY
ARACIMI TAHRİP ET-
Tİ. İLK OLARAK
ONUN YERİNE GE-
ÇECEK BİR ARAÇ
YAPMAM GEREK-
MALZEMESİNİ
BULABİLİRİM..
BİR ADIM
İLERİ
AT...
BANA DİREN-
MENİN YARA-
RI YOK...
TEKRAR EDİYO-
RUM. BİR ADIM
İLERLE...
ÇOK GÜZEL.
ŞİMDİ
BİR ADIM
DAHA...
BİR
ADIM
DAHA!
BİR
DAHA!
BİR
DAHA!..
DEET
DEET.
DEET..

TABİİ O SIRADA BİZ BRAİNIAC'IN GERİ DÖNDÜĞÜNDEN HABERSİZDİK. METROPOLİS'DE KENDİ SORUNLARIMIZ VARDI...
PETE'NİN CENAZE TÖRENİNDEN BİRKAÇ GÜN SONRAYDI...
"O GÜN SÜPERMEN İKİNCİ KEZ BİR DÜN YAYI KAYBETMİŞTİ...
"BURADA ÇALIŞIYORDUK. HAVA ÇOK SICAKTI VE HAVALANDIRMA SİSTEMİ İYİ ÇALIŞIYORDU. SOKAKTA DA BİR SÜRÜ İNSAN VARDI...
SONRADAN ÖĞRENDİĞİMİZE GÖRE KALABALIĞIN İÇİNDEN BAZI KİŞİLER BİRDEN DURUP YUKARI BAKMAYA BAŞLAMIŞ.
"SANKİ ARALARINDA GİZLİ BİR KONUŞMA OLUYORDU...
HEY TATLIM. SICAKTAN BUNALMIŞA BENZİYORSUN. BİRLİKTE GİDELİM Mİ?
HAYDİ! KAYBEDECEK NE VAR?
YIRMİ DOLARA. SANA İYİ VAKİT GEÇİRTİRİM...
HİÇ SANMAM.
SHOOM
EEEEEEEEEE

" BİZ CADDEDEN GELEN SESLERİ DUYOU-GUMUZDA FELÂKET BAŞLAMIŞTI BİLE ...
SHOOMF
SHOOMF
" ONLARDAN BELKİ YÜZLERCESİ VARDI ...
"VE TEK İSTEKLERİ İÇERİ GİRMEKTİ.
KRITISSSHH
AMAN TANRIM! NELER OLUYOR ?
ŞEF! BİNAMIZ SALDIRIYA UĞRADI.
METAL ARAMLARIN HÜCUMUNA UĞRADIK.
KLARK KENT'İN ARKADAŞLARI, GELİYORUZ... KLARK KARDEŞİMİ ÖLDÜRDÜĞÜ GİBİ BİZ DE SİZİ ÖLDÜRECEĞİZ. HAZIR OLUN! ACIMAMIZ YOKTUR...
ÇÜNKÜ BİZ KALPSİZİZ...
ÇOK KALABALIKLAR JİMMY SAATİNİ KULLAN!
KULLANIYORUM.. VERDİĞİ SİNYALİ...
ZEE ZEE ZEE ZEE
O DUYAR...
ZEE ZEE
ZEE ZEE ZEE ZEE ZEE ZEE ZEE ZEE

UHGH!
ÇEKİL YANIMDAN ÇOCUK. EN ÇOK ÖLDÜRMEK İSTEDİĞİM BİR YABANCIYI SEVEN BU KADIN.
DDDY! BIRAKIN BENİ...
BIRAKIN!
BUNDAN SONRA OLANLAR BELLİYDİ. BEN AŞAĞIYA DOĞRU DÜŞÜYORDUM.
YANIMDA DA KIRMIZI MAVİ RENKLİ BİR KUYRUKLU YILDIZ..
UĞU-YOR-DU...
SIKI TUTUN LOİS...
METALLO O KADAR İNSANI NASIL KENDİ GİBİ METAL ADAMLARA DÖNÜŞTÜRDÜ BİLMİYORUM AMA ENGELLEYECEĞİM...
ACELE ETMELİSİN!
NE YAPIYORSUN?
BU DEMİR SÜTÜNÜ STATİK ELEKTRİK YÜKLÜYORUM LOİS!

İŞTE SANA DEV BİR MİKNATIS...
PRRENNGH
SÜPERMEN KÜREYİ GALAKSİ BİNASINDAN GÖKYÜZÜNE FIRLATTI...
HER ZAMANKİ Gİ-Bİ HER ŞEYİ TAM...
ANLAMIŞTI.
BU DEV MİKNATISLA TÜM METAL ADAMLARI ÇEKEREK DOĞRUCA ST. THERESA HASTANESİNE YÖNELMİŞTİ...
METAL ADAMLAR SONRA NORMAL İNSANA GEVRİLMİŞTİ...
GERİ DÖNDÜĞÜNDE SÜPERMEN'İN YÜZÜ DE BÜRO GİBİ DARMADAĞINIKTI...
DURUMUN DAHA DA KÖTÜLEŞMESİ İHTİMALİNE KARŞI, ARKADAŞLARINI ALARAK YALNIZLIK KALESİNE GÖTÜRMEKTE İSRAR ETTİ...
LANA'YI VE PERRY WHITE'IN KARISI ALİCE'Yİ ALDI... ALİCE KORKUYORDU...
HEPİMİZ GERGİNLİK İÇİNDEYDİK...

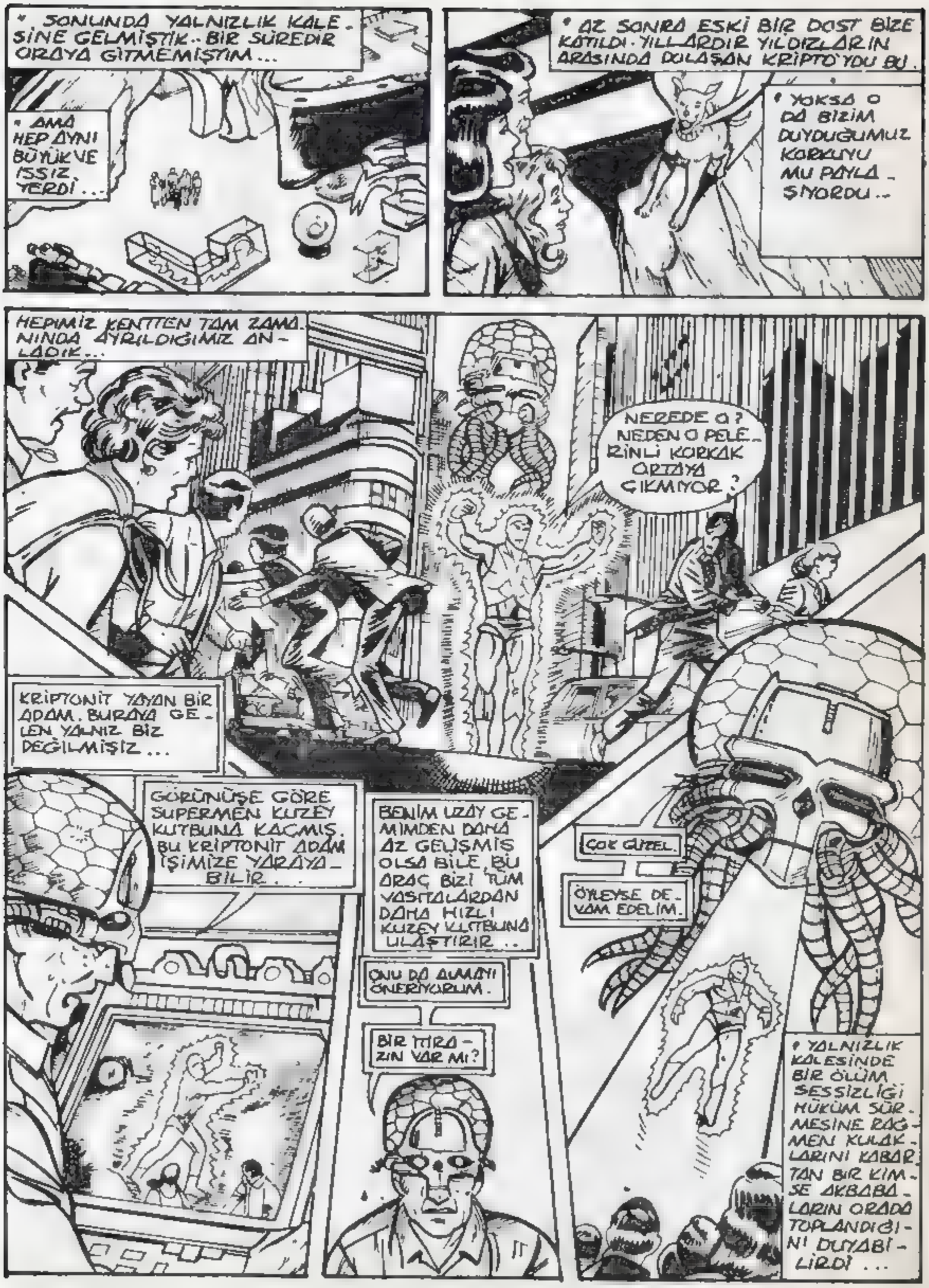
* SONUNDA YALNIZLIK KALESİNE GELMİŞTİK. BİR SÜREDİR ORAYA GİTMEMİŞTİM...
* AMA HEP AYNI BÜYÜK VE ISSIZ YERDİ...
* AZ SONRA ESKİ BİR DOST BİZE KATILDI. YILLARDIR YILDIZLARIN ARASINDA DOLAŞAN KRİPTO'YU BU.
* YOKSA O DA BİZİM DUYDUĞUMUZ KORKUYU MU PAYLAŞIYORDU..
HEPİMİZ KENTTEN TAM ZAMANINDA AYRILDIĞIMIZ ANLAŞIK...
NEREDE O? NEDEN O PELERİNLİ KORKAK ORTAYA ÇIKMIYOR?
KRİPTONİT YAYAN BİR ADAM. BURAYA GELEN YALNIZ BİZ DEĞİLMİŞİZ...
GÖRÜNÜŞE GÖRE SUPERMEN KUZEY KUTBUNA KAÇMIŞ. BU KRİPTONİT ADAM İŞİMİZE YARAYABİLİR..
BENİM UZAY GEMİMDEN DAHA AZ GELİŞMİŞ OLSA BİLE, BU ARAÇ BİZİ TÜM VASITALARDAN DAHA HIZLI KUZEY KUTBUNA ULAŞTIRIR..
ÇOK GÜZEL.
ÖYLEYSE DEVAM EDELİM.
ONU DA ALMANI ÖNERİYORUM.
BİR TUZAĞIN VAR MI?
* YALNIZLIK KALESİNDE BİR ÖLÜM SESSİZLİĞİ HÜKÜM SÜRMESİNE RAĞMEN KULAKLARINI KABARTAN BİR KİMSE AKBABALARIN ORADA TOPLANDIĞINI DUYABİLİRDİ...

SÜPERMEN HEPİMİZE YEMEK HAZIRLADI VE SONRA YATMA ZAMANI GELDİ. BEN UYUYAMADIĞIM İÇİN...

"-YANDAKİ LANA'NIN ODASINA GİDİP KAPIYI ÇALDIM. YILLAR BOYU, ONUNLA ÖNCE RAKİP, SONRA DA BİRBİRİMİZE YARDIMCI OLMUŞTUK...

"AMA O GECE BUNLARIN ÖNEMİ YOKTU...

"İKİMİZ DE ONU SEVMİŞTİK VE İKİMİZ DE ONUN ÖLMESİNDEN KORKUYORDUK. BUNLARI BİRBİRİMİZE SÖYLEDİKTEN SONRA SARILIP AĞLAŞTIK...

SÜPERMEN'E GELİNCE...

"...SANIRIM O DA RAHATSIZ OLMUŞTU. AMA BAŞKA BİR ŞEKİLDE... BİZ UYUMAKTA GÜÇLÜK ÇEKERKEN...

"ONUN UYKUYA İHTİYACI BİLE YOKTU.

NE DEMEK İSTEDİĞİMİ ANLIYOR MUSUN? SENİN DE HİSLERİN VAR...

RRRAFF... RA-RAF!

NE NE OLDU? NEYİN VAR...

GERİ DÖNDÜĞÜNE SEVİNDİM KRİPTO. BİLİYOR MUSUN, SEN DE HAYATIMIN BİR PARÇASISIN.

HAN...

BİLİYORUM. HAYATIMIN TÜM PARÇALARI SONUNDA BİR ARAYA GELMEYE BAŞLADI.

KAHRAMANLAR ALAYI...
30. UNCU YÜZYILDAN SELÂM GETİRDİK SÜPERMEN..
UMARIM BÖYLE ANİDEN GELDİĞİMİZ İÇİN BİZE KIRMADIN ?
... DOST YÜZLERİ KARŞINDA GÖRMEKTEN MEMNUN OLACAĞINI DÜŞÜNDÜK
K-KARA.
MERHABA KAL. 30' UNCU YÜZYILDAKİ KAHRAMANLAR ALAYINI ZİYARET EDERKEN ONLAR DA SENİ GÖRMEYE BURAYA GELECEKLERİNİ SÖYLEDİLER..!
EEE.! KUZENİNE SARILMAK YOK MU ?
TABİİ VAR.. BENİM İÇİN SÜRPRİZ OLDU DA...
ÖYLEMİ ? NE DERSİN, ARTIK BEN DE GELİŞMİŞ BİR SÜPER KADIN OLDUM. SENCE GÜZELLEŞMİŞ MİYİM ?
ÇOK GÜZELLEŞMİŞSİN KARA...
GELİN BU TARAFA GİDELİM. ORASI DAHA AYDINLIK...

SELÂM, KRİPTO! NASIL SIN BAKALIM?
SÜPERMEN KONUŞABİLİR MİYİZ?
TABİİ BRAİNİAC...
SÜPERMEN SANA BUNU TAKDİM ETMEK İSTEDİK, SEYİN ADINA...
BRAİNİAC. NEDİR BUNUN ANLAMI?
BİLİYORSUN Kİ SÜPERKIZ BU ZAMAN DİLİMİNDE ÖLDÜ. SEN GELECEK ZAMANA AİTSİN. BUNLAR SENİN İÇİN GEÇMİŞ..
ÖZÜR DİLERİM. GELMEKTE İSRAR ETTİ, SENİN İÇİN ÜZÜLDÜĞÜNÜ BİLİYORUM.
BİLDİĞİNİ PEK SANMAM! BENİMLE SAKİN SAKİN KONUŞUYORSUN, AMA YAPTIKLARİN HİÇ HOŞ DEĞİL.
SÜPERMEN HAKLIK EDİYORSUN..
SEN SÜPERBOY'KEN GELECEĞİMİZE AİT BİR ŞEYLER GÖRMÜŞTÜN. BİZİ BEKLEYEN BİR FELÂKET OLUP OLMADIĞINI SÖYLER MİSİN?
TAMAM.. HAKLISIN.
BAĞIŞLA BRAİNİAC. ŞU ANDA BASKI ALTINDAYIM...
TABİİ...
ŞİMDİ İZİN VER DE KAHRAMANLAR ALAYI ADINA SANA BUNU TAKDİM EDEYİM. BU ZAMAN DİLİMİNE BUNUN İÇİN GELDİK.
ŞEY.. TEŞEKKÜR EDERİM...
AMA BUNU VERMEK İÇİN NEDEN BU ZAMANI SEÇTİNİZ...

GÜNKÜ BİZİM TARİH KİTAPLARIMIZ BU ZAMANI SENİN HAYATINDA ÖNEMLİ BİR DÖNEM OLARAK KAYDEDİYOR. BİZ DE SENİ GÖRMEK, SAYGILARIMIZI SUNMAK VE...
...ELVEDA DEMEK İÇİN GELDİNİZ.
DEĞİL Mİ?
KUZENİM.
AKLIMA BİR ŞEY GELDİ...
BU ZAMAN DİLİMİNİN SÜPERKIZI OLARAK, SANKİ BAŞKA BİR DÖNEMİ ZİYARET EDİYOR GİBİYİM. ÇÜNKÜ SEN YARALDIĞIN BİR ZAMANDA BULUNAMAZSIN..
ŞEY... EVET... HAKLISIN!
HAKLISIN ÇÜNKÜ SÜPERKIZ GEÇMİŞTE KALDI...
ŞİMDİ BİZ KENDİ ZAMAN DİLİMİMİZ OLAN 30.UNCU YÜZYILA GİTSEK İYİ OLACAK... BU DÖNEMİN SÜPERKIZI BEKLENMEDİK BİR ŞEKİLDE GERİ DÖNERSE BİR SORUN ÇIKMASIN.
PEKİ ÖYLE OLSUN. GEÇMİŞTEN GERİ DÖNDÜĞÜMDE BENDEN BANA SELAM SÖYLEYİN.
HOŞÇAKAL SÜPERMEN SENİ ÇOK ÖZLEYECEĞİZ.
BRAİNİAC GİDECİLİM Mİ? GÖZLERİN YAŞARMIŞ. 20.İNCİ YÜZYILIN MİKROBU KAÇMIŞ OLMASIN.
"O GECE OLANLARI SÜPERMEN BANA HİÇBİR ZAMAN ANLATMADI. AMA ERTESİ SABAH ONU GÖRDÜĞÜMDE BİR ŞEYE ÜZÜLDÜĞÜNÜ HİSSETTİM...
"GARİP BİR HALİ VARDI.

BİRİNCİ BÖLÜM SONU

LÜTFEN BENİ ÖLDÜR

BİRAZ DAHA KAHVE İSTER MİSİN, TİM? REPORTAJLAR HEP BOĞAZIMI KURUTUR...

SEN DE SIKILMIŞ OLMALISIN...

HAYIR! HAYIR... SIKILMADIM... GAZETEMİN BENDEN BEKLEDİĞİ GÖREV BU... NEREDE KALDIĞIMIZI DÜŞÜNÜYORDUM - SÜPERMEN'İN ESKİ DÜŞMANLARI GERİ DÖNÜNCE O DOSTLARINI YALNIZLIK KALESİNE GÖTÜRMÜŞTÜ.

İKİNCİ BÖLÜM

EVET ÖYLE. BEN, LANA, JİMMY PERRY VE ALİCE HEP BERABER ORADAYDIK...

HEY! BU KAHVE KOKUSU BURADAN MI GELİYOR?

KENDİ KAHVENİ KENDİN YAPMAN GEREKECEK, ŞEKERİM. ÇÜNKÜ SU ANDA MEŞGULÜM.

TİM. BU KADAM JORDAN...

JORDAN, BU DA DAİLY PLANET'DEN TİM CRANE...

SELAM.

ŞEY. UMARIM KARINIZLA ESKİ ŞEYİ HAKKINDA REPORTAJ YAPMAMIN BİR SAKINCASI YOKTUR.

ESKİ SEVGİLİSİ Mİ? ONUN FAZLA BİR ÖZELLİĞİ YOKTU... ASIL KAHRAMANLAR BİZ ÇALIŞAN SADE İNSANLARIZ..

ŞİMDİ BUNLARI KARIŞTIRMA, JORDAN! GİT KAHVENİ YAP SONRA DA ÇOCUK UYUYOR MU BİR BAK...

ŞEY. SÜPERMENLE YALNIZLIK KALESİNDEYDİN.

NEREDE KALMIŞTIK TİM?

EVET. KALENİN BALKONUNA ÇIKIP BAKTIĞIMIZDA, SÜPERMEN ALTIN ANAHTARI YOKEDİYORDU. O ZAMAN KALEYİ TECRİT ETMEYE HAZIRLANDIĞINI ANLADIK...
" SON SIĞINAĞI OLAN YALNIZLIK KALESİNİ...
... TECRİT EDECEKTİ.

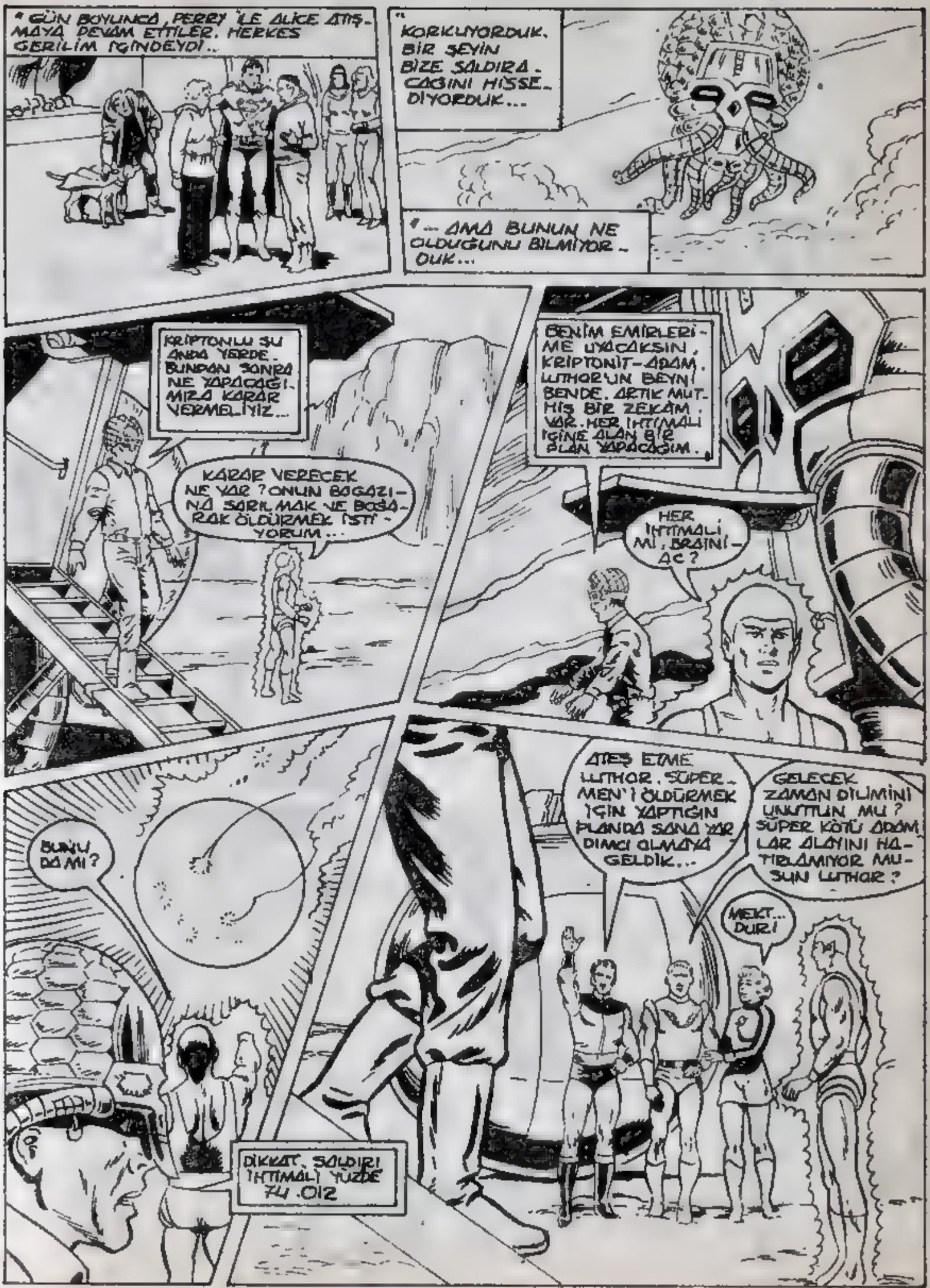
GÜN BOYUNCA, PERRY İLE ALİCE ATIŞMAYA DEVAM ETTİLER. HERKES GERİLİM İÇİNDEYDİ..
KORKUYORDUK. BİR ŞEYİN BİZE SALDIRA-CAĞINI HİSSE-DİYORDUK...
...AMA BUNUN NE OLDUĞUNU BİLMİYOR-DUK...
KRİPTONLU ŞU ANDA YERDE. BUNDAN SONRA NE YAPACAĞI-MIZA KARAR VERMELİYİZ...
KARAR VERECEK NE VAR? ONUN BOĞAZI-NA SARILMAK VE BOŞA-RAK ÖLDÜRMEK İSTİ-YORUM...
BENİM EMİRLERİ-ME UYACAKSIN, KRİPTONİT-ADAM. LUTHOR'UN BEYNİ BENDE. ARTIK MUT-HİŞ BİR ZEKAM VAR. HER İHTİMALİ İÇİNE ALAN BİR PLAN YAPACAĞIM.
HER İHTİMALİ Mİ, BRAİNİ-AC?
BUNU DA Mı?
DİKKAT, SALDIRI İHTİMALİ YÜZDE 74.012
ATEŞ ETME LUTHOR. SÜPER-MEN'İ ÖLDÜRMEK İÇİN YAPTIĞIN PLANDA SANA YAR-DIMCI OLMAYA GELDİK...
GELECEK ZAMAN DİLİMİNİ UNUTTUN MU? SÜPER KÖTÜ ADAM-LAR ALAYINI HA-TIRLAMIYOR MU-SUN LUTHOR?
MEKT... DUR!

LUTHOR'UN BEYNİNİ İNCELİYORUM. SOĞUK, DUYGUSUZ BİR ŞEY, ONUN BEYNİNE HÜKMEDİYOR...
BAŞKA GEÇİRDİĞİN NE, SÖYLER MİSİN?
LEX LUTHOS MU? SADECE BRAINIAC'IN BİR ASKERİ...
SİZLER NASIL YARATIKLAR-SINIZ?
BİZ 30.UNCU YÜZYILDAN SATURN WOMAN, LIGHTNING LORD VE COSMIC KING'İZ...
EFSANEYE GÖRE SÜPERMEN BU GÜN LEXDE EN BÜYÜK DÜŞMANIYLA KARŞILAŞMIŞ VE KAYBETMİŞ...
BİZ DE BU ZAFERİ GÖRMEYE GELDİK...
EN BÜYÜK DÜŞMANI MI? TABİİ!.. KANDOR'U KÜÇÜLTTÜM. EN BÜYÜK DÜŞMANI BENİM...
NEDEN ZAFERİMİ PAYLAŞMANIZA İZİN VEREYİM?
ÇÜNKÜ BİZ GELECEK ZAMANDANIZ. HER ŞEYİ Nİ BİLİYORUZ...
ÖRNEĞİN BİLDİĞİMİZ KARARIYLA, SUPERMEN'İN SON GÜNLERİNDE DÜNYADAKİ İYİLİK TİMSALİ TÜM KAHRAMANLAR ONA YARDIMA KOŞMUŞ...
BU NORMAL BİR ŞEY. KUŞKUSUZ DİĞER KAHRAMANLAR DA İŞE KARIŞACAKLAR..
HEMEN AŞAMAZ BİR GÜÇ PERDESİ OLUŞTURAYIM.
KRİPTONLU BENİM İŞTEĞİME KARŞI GELDİĞİ İÇİN, VÜCUDUMU YOK ETTİĞİ İÇİN BRAINIAC'IN İNTİKAMI KORKUNÇ OLACAK...
KİMSE ONA YARDIM EDEMEYECEK...
KALEDEKİ ALGILAYICI AYGITLAR BRAINIAC'IN GÜÇ PERDESİNİN VARLIĞINI BİLDİRİNCE, HERŞEYİN BAŞLADIĞINI ANLADIK...

PERDE ÜÇ KİLOMETRE ÇAPINDA DEV BİR KABARCIK ŞEKLİNDEYDİ. İÇERİYE NE BİR ŞEY GİREBİLİYOR NE DE ÇIKABİLİYORDU...

ÖĞLE SAATLERİNDE, KÖTÜ ADAMLAR BRAİNİAC'IN ARACINDAKİ SİLÂHLARI KULLANARAK KALEYE SALDIRDILAR.

SÜPERMEN BU SİLÂHLARIN ÇOĞUNU UZAKTAN ISI SAÇAN BAKIŞIYLA YOKETTİ. AMA GÜÇ PERDESİ ÇOK DAYANIKLIYDI...

ÖĞLEDEN SONRA YANINA KRİPTO'YU ALARAK DOĞRUDAN SALDIRMAYI DENEDİ, AMA KRİPTONİT ADAM ONLARI GERİ PÜSKÜRTTÜ...

ADAMIN GÜÇLERİ SANKİ ON KAT ARTMIŞTI. YANINA BİLE YAKLAŞAMADILAR...

AKŞAMA DOĞRU BİRÇOK KAHRAMAN DA ORAYA GELDİ. SÜPERMEN'İN DOSTLARI...

SÜPERMEN'İN RAKİPLERİ...

AMA KİM OLURSA OLSUN, HİÇBİRİ İÇERİYE GİREMEDİ..

AKŞAM OLDU. GÜNDA HER ŞEY DURDU. SANKİ BİR ATEŞKES İLAN EDİLMİŞTİ. BU YÜZDEN UYUMAYA KARAR VERDİK...

HİÇ DEĞİLSE BAZI LAFLARIMIZ UNUTULDU...
PERRY UYANIK MISIN?
SENİNLE KONUŞABİLİR MİYİZ?
TABİİ?... İÇERİ GEL!
BİRAZ LAFLAMAK BANA DA İYİ GELİR. BURADA OTURUP BAŞIMIZA GELEN FELAKETİ DÜŞÜNMEKTEN BIKTIM..
BURAYA TIKILIP KALMAK SEN VE ALICE İÇİN SIKICI OLMUŞTUR...
SEN Mİ?
EVET PERRY.. KORKUYORUM. GALİBA ÖLECEĞİM. AMA BU ARADA HAYATIMDA YOLUNA KOYAMAM GEREKEN ÇOK ŞEY VAR...
ÖRNEĞİN LOİS VE LANA HAKKINDA...
BİLMİYORUM. ARAMIZIN AÇIK OLMASININ NEDENLERİ VAR, AMA BURADA OTURUP...
ÖLÜMÜN GELMESİNİ BEKLEMEK OLAYLARA DAHA BAŞKA BİR AÇIDAN BAKMAMI SAĞLADI.
BEN DE ÖYLE.
KEŞKE AÇIK LAFLASAYDIM.
KEŞKE BU KADAR KORKAK OLMASAYDIM.
İKİSİNİN DE HAYATINI KARMAKARIŞIK YAPTIM.
İKİSİ DE BENİ SEVEREK SEVGİLERİNİ BOŞA HARCADILAR...

AMA O GECE UYUYAMAYANLAR YALNIZ SÜPERMEN VE PERRY DEĞİLDİ...
LANA.. BURADA NE YAPIYORSUN?

ELİNDEKİ ŞİŞE DÜŞÜNDÜĞÜM ŞEYSE, BEN DE SENİN YAPTIĞIN ŞEYİ YAPIYORUM. ÖLÜRMEK-TEN SIKILDIM ...ONA YARDIM ETMEK İSTİYORUM. BU ELASTİK ADAM SERUMU DEĞİL Mİ?

EVET. SÜPERMEN'İN SERUMUN BİR ÖRNEĞİNİ GANİMET ODASINA SAKLADIĞINI BİLİYORDUM.
ONU BULMAYA GELDİM. YILLARDIR BANA SÜPERMEN'İN DOSTU DERLERDİ. BU İLTİFATA LAYIK OLMANIN ZAMANI GELDİ..
YA SEN?
ELASTİK ADAM SERUMU

BEN DE AYNI ŞEKİLDE DÜŞÜNÜYORUM. YILLAR ÖNCE, BİZ DE GEÇİCİ OLARAK SÜPER GÜÇLERE KAVUŞMUŞTUK. LOİS'LE BEN BURAYA GELİP BU HAVUZA GİRMİŞTİK...
SİHİRLİ GÖLMÜŞ! (RADYOAKTİF OLABİLİR)

HEY... BAK! BURADA HATIRA GİYSİLERİ VAR..
ÖYLEYSE ŞANSLIYIZ.
ARKANI DÖN JİMMY HAVUZA GİRECEĞİM...

OH!
OH, ŞİMDİ BU HİSSİ HATIRLADIM .. DERİM SERTLEŞİYOR. DUYULARIM GÜÇLENİYOR.. X IŞINLI BAKIŞ.. MİKROSKOPİK BAKIŞ...

SÜPER KULAKLAR...

BİLİYOR MUSUN, BEN SÜPERBOY'KEN LANA SEVDİĞİM TEK KIZDI.

O BANA HÂLÂ SMALLVİLLE'Yİ HAYATIMIN O BÖLÜMÜNÜ HATIRLATIYOR. BU YÜZDEN ONU BİR KENARA ITEMEDİM...

AMA GENÇ BİR ADAM OLDUKTAN SONRA, BENİM İÇİN YALNIZ BİR TEK KADIN VARDI...

LOİS... GÜZEL LOİS...

ONU ÇOK SEVİYORUM PERRY...

AMA ONA BU SEVGİMİ AÇARSAM, LANA'YI İNCİTMİŞ OLURUM. BUNU DA ASLA YAPMAK İSTEMEM. BU YÜZDEN KALBİMDE HEP BU SIRRI VEYA YÜKÜ TAŞIDIM.

GALİBA MEZARA KADAR DA TAŞIYACAĞIM.

ONLARSA BUNU HİÇ BİLMEYECEK...

İŞTE OLDU... HAZIR MISIN LANA...

LANA BİR ŞEY Mİ OLDU?

HAYIR.. HİÇBİR ŞEY OLMADI..

ARTIK HAZIRIM.. HAYDİ DIŞARI ÇIKIP O GÜÇ PERDESİNİ YOK EDELİM, VE SÜPERMEN'İ BU DURUMDAN KURTARALIM. JİMMY, HERKESE GÖSTEREBİLİM Kİ...

ONU HİÇ KİMSE BİZDEN FAZLA SEVEMEZ...

HİÇ KİMSE..

KRİPTONİT-ADAM'IN SÜPERMEN'İ YAKLAŞTIRMAYACAĞINA İNANMIŞ OLAN BRAİNİAC GÖRDÜKLERİ KARŞISINDA ŞAŞKINA DÖNDÜ...
SIZZZZZZZ
UFF... BİZE SALDIRIYOR. ONA ŞİMDİ...
NE YAPACAKSIN, ZEHİRLİ YILAN?
KRİPTONİTE ALDIRIŞ ETMEYEN BİRİNE NE YAPABİLİRSİN?
BRAİNİAC İMDAAT!
HİÇ KİMSE SANA VE DİĞERLERİNE YARDIM EDEMEZ...
JENERATÖRÜ DURDUR JİMMY. BEN DE ŞU LİDER İ HALLEDEYİM.
ÇILGIN KADIN BU DÜNYA-NIŞINLA KENDİ SONUNU HAZIRLIYORSUN...
LUTHOR? NEDEN BÖYLE KONUŞUYORSUN? O BASIN-DAKİ NE?
UMH!
LAA-NA... BRA-BRAİNİAC-- BENİ.. ESİR ALDI...
LÜTFEN - BENİ ÖLDÜR..
ÖLDÜR...
LUTHOR! SAKİN OL! BENİM MÜTTEFİKİMİZ
LEX!
LANA... ŞİMDİ YAP! ÖLDÜR BENİ!
CHRAK

KADIN LUTHOR BRAINIAÇ İKİLİSİNİ ÖLDÜRDÜ.. ONU NASIL DURDURABİLİRİZ?
ONUN BEYNİNİ İNCELEDİM. GÜÇLERİNİ RADYOAKTİF BİR HAVUZA GİREREK KAZANMIŞ..
ÖYLEYSE KOLAY...
OH!
DEĞİŞTİRME YETENEKLERİMİ KULLANARAK VÜCUDUNDAKİ RADYOAKTİF MADDELERİ NORMAL VÜCUT TUZUNA ÇEVİRİRİM. VE HAVADA ASILI KALAMAZ...
YERE MI DÜŞTÜN TATLIM.
GEL SANA YARDIM EDEYİM..
OH.. HAYIR...
ZWANNNNNAAAKK
LANA!.
SENİ KATİL HERİF/ ONU ÖLDÜRDÜN...
AMA GÜÇ PERDENİZİ YOKETTİM.
ARTIK İŞİNİZ BİTTİ...
ASLA!
AAAAAAAAAAA

ÖLDÜ.
KİM YAPTI?
KİM YAPTI
SANIYORSUNUZ.
BEN... BRAINIAC'IM. KONDOR'U KÜÇÜLTEN ADAM, SÜPERMENİN...
...EN BÜYÜK DÜŞMANI.. BU ADAMIN BANA ENGEL OLACAĞINI MI SANIYORSUNUZ?
OH... AMAN TANRIM.
LUTHOR'UN SİNİRLERİNE... KAŞLARINA... BİR ŞEY OLMADI. ONLARI...
...HÂLÂ KONTROL EDEBİLİRİM. EN AZINDAN SÜPERMENİ YOKEDECEK KADAR GÜÇLÜYÜM...
BRAINIAC! YANLIŞ BİR ŞEY VAR. EĞER GÜÇ JENERATÖRÜNÜ DEVRE DIŞI BIRAKTIYSA GÜÇ PERDESİ NEDEN KAYBOLMADI?
* HAKLISIN! DÜNYALI KAHRAMANLAR DIŞARDA KALDIĞI SÜRECE BİLİNMEYEN BİR GÜÇ PERDEYİ MUHAFAZA EDİYOR..
BELKİ DE BU KADERİN BİR OYUNU... NE OLURSA OLSUN, BU DURUMDAN SONUNA KADAR SAVAŞMALIYIZ...
NÜKLEER PATLAMAYA HAZIRLANIN..
SON SALDIRIMIZ BAŞLIYOR.

* İNANILIR GİBİ DEĞİLDİ, AMA PATLAMA KALEYİ YERLE BİR ETMEDİ. YALNIZ YAN TARAFINDA BİR DELİK AÇTI..
" AMA BU KADARI BİZE YETMİŞTİ...
YATAK ODALARININ BULUNDUĞU YER KAYALARLA KAPLANMIŞTI. PERLAMANIN SESİ İSE KORKUNÇ BİR DEPREMİN GÜRÜLTÜSÜNDEN FARKSIZDI...
ALİCE! DİKKAT ET..
KURTULUNCH
OH!OHH!
PERRY! SEN VE BEN..
ALİCE: KALEYİ YERLE BİR EDİYORLAR. YAŞAYACAK FAZLA ZAMANIMIZ KALMADI...
SENDEN ÖZÜR DİLEMEK VE SENİ HEP SEVECEĞİMİ SÖYLEMEK İSTİYORUM...
PERRY!
LÜTFEN BENİ ODAMA GÖTÜRÜR MÜSÜN? BELKİ DE BARIŞMA FIRSATI BULURUZ!
* KALEYİ ESKİ HALİNE GETİRMEK İÇİN ZAMANA İHTİYACIMIZ VARDI...

OYSA HİÇ ZAMANIMIZ YOKTU...
NEREDE O?...
DIŞARI ÇIK KRİPTONLU. ARTIK BENDEN KAÇAMAZSIN...
THUDDUM THUDDUM
GENÇKEN SENİ ÖLDÜRMEDİĞİM İYİ OLDU. YOKSA ŞU ANDAKİ ZEVKİ TADAMAYACAKTIM...
BENİ DİNLİYOR MUSUN KRİPTONLU.. ÖLÜMÜNÜN YAKLAŞTIĞINI HİSSEDİYOR MUSUN?
THUDDUM THUDDUM
THUDDUM THUDDU
HUH?.. CEVAP BEKLİYORUM..
HA? BU DA NE?
THRIDDUNCH
RRRRRAAAARRRGH!

HAYIR! HAYIR!
AAEEARRGH! DUR! ÇEKİL GİT BA-ŞIMDAN...
ŞENİ GEBERTECE-GİM PİS HAYVAN... ÖLDÜ-RECEĞİM...
YAAAAAAAAAA
AAAAAF
SNORF
AAAOOOOOOOOOOOO
* PETE ROSS, LANA, JİMMY... ŞİMDİ DE KRİPTO GİTMİŞTİ...
KÖPEĞİN ÖLÜR-KEN ULUMASINI DUYDUĞUMDA SÜPERMEN'LE BERABERDİM. AMA HİÇBİR ŞEY YAPAMADIK...

ÇÜNKÜ KENDİ SORUNLARIMIZ VARDI...
SÜPERMEN NE OLLUYOR? LANA VE DİĞERLERİ NEREDE?
BİLMİYORUM. PERRY VE ALICE YARALI DEĞİL, AMA LANA VE JIMMY'Yİ GÖREMEDİM. BELKİ KAÇMIŞLARDIR.
BELKİ DE ÖLDÜLER..
AAY!
HA,HA,HA! BİRAZ NEFES AL DA DİNLEN KRİPTONLU...
YANINDAKİ KIZI BANA AT DA DİĞERİNE YAPTIĞIMI ONA DA UYGULAYIM..
L-LANA!
LANA'YA BİR ŞEY Mİ YAPTIN?
AAHH! BENİ YAKTI... YAKTI BENİ!
BEYNİNİ OKUDUM... BLÖF YAPMIYOR. ÖLDÜRMEYE HAZIRLANIYOR.
BURAYA GELMEMİZDİK. BEKLENENİ-ZE GÖRE KOLAY BİR ZAFER OLACAKTI. AMA BU İŞ TEHLİKELİ OLMAYA BAŞLADI
GİDELİM. BEDİNİAC'IN KAZANACAĞINI BİLİYORUZ. BUNU GÖRMEK İÇİN KENDİMİZİ TEHLİKEYE ATMANIN ANLAMI YOK...
"BİR PERLERİNE DÜŞÜNCE YE KADAR ONLAR 30.UNCU YÜZYILA GİTMİŞLERDİ BİLE...

-VE GERİYE BİR TEK DÜŞMAN KALMIŞTI...
YA DA İKİ...
UZUVLARIM SERTLEŞİYOR. HAREKET ETMEKTE GÜÇLÜK ÇEKİYORUM...
TANRIM..!. ŞUNA BAK!
AMA..GELECEK ZAMANDAN GELEN KÖTÜ ADAMLAR SENİN EN BÜYÜK DÜŞMANINLA KARŞILAŞACAĞINI SÖYLEDİLER O BENİM..BRAINIAC. SENİN EN BÜYÜK DÜŞMANIN...
BENİM ZAFERİM KAÇINILMAZ...
LOİS! GERİ GE-KİL! DÜŞÜYOR...
HAYIR! KALK! AYAĞA KALK, LUTHOR... BANA İHANET ETME...
KRİPTONİT-ADAM NEREDE? GÜÇ PERDESİ NEREDE? HÂLÂ YERİNDE Mİ BİLMİYORUM...
SANA GELİYORUM KRİPTONLU. ZAFERİM KAÇINILMAZ.
SÜPERMEN. BAŞLIK ONDAN AYRILIYOR...
CLINK RINK PUTTINK
KORKMA LOİS! BİRE ZARAR VERECEK DURUMDA DEĞİL...
SHRING CHLINK KINGLE TLING
GARİP PARÇALARDAN VE DEVRELERDEN OLUŞAN BAŞLIK BIRAZ SANTİM İLERLEDİ, SONRA DURDU...
BRAINIAC ÖLMÜŞTÜ...
HER ŞEY BİTMİŞTİ...

AMA YİNE DE BİR ŞEY VARDI..
LOİS.. BU HOŞUMA GİTMEDİ. ANLAŞILMAYAN BİR SÜRÜ ŞEY VAR.
DÜŞMANLARIM NEDEN BANA AYNI ANDA SALDIRDI? GÜÇ PERDESİ NEDEN HÂLÂ DOSTLARIMIZI DIŞARDA TUTUYOR.
VE BİR DE BU HEYKELCİK VAR... KAHRAMANLAR ALANI DÜN GECE BUNU VERDİ.. SANKİ ARMAGANOA RAK MEZAR TAŞIMI VERDİLER.
30.UNCU YÜZYILDAKİLERİN HEPSİ İŞİNİN BİTTİĞİNE İNANMIŞLARDI...
SÜPERMEN SUSTU. BEN DE BU ARADA ONUN ALTIN HEYKELİNİ İNCELEME FIRSATI BULDUM.
HER YER SAKİNDİ. GÜÇ PERDESİNDEN DOLAYI KUTUP RÜZGÂRININ SESİ DUYULMUYORDU.
SÜPERMEN SESSİZ VE KAŞLARI ÇATILMIŞ BİRKAÇ DAKİKA DURDU. BİR ŞEY DÜŞÜNÜYORDU.
TABİİ...
SONRA YAVAŞÇA KONUŞTUĞU HALDE BEN IRKILDIM..
WOOM!
BİZARRO, PRANKSTER, METALLO, BRAİNİAC, OYUNCAKÇI, KRİPTONİT-ADAM, SÜPER KÖTÜ ADAMLAR ALAYI.. BUNLARIN ARASINDA BİRİ YOK DEĞİL Mİ?
ORADASIN, BİLİYORUM MUYİZPTLK...
DIŞARI ÇIK VE KENDİNİ GÖSTER..
BULUGH!

"SONUNDA DUMAN KAYBOLDU. O HAVADA OTURUYORDU, DEĞİŞİK BİR HALİ VARDI. ESKİSİ GİBİ KOMİK DEĞİLDİ...
NİHAYET DOĞRU TAHMİN ETTİN.
BEŞİNCİ BOYUTTAN SELAMLAR SÜPERMEN...
OLANLARI PERDE ARKASINDAN SEN YÖNETİYORDUN DEĞİL Mİ?
SAF OLMA SÜPERMEN BEN DE BEŞİNCİ BOYUTTAKİLER GİBİ ÖLÜMSÜZÜM.
MUAZZAM! NEDEN YAPTIN BUNU?
ÖLÜMSÜZ OLMANIN SORUNU, ZAMAN DOLDURMAK. ÖRNEĞİN BEN HAYATIMIN İLK İKİ BİN YILINDA HİÇBİR ŞEY YAPMADIM...
HAREKET EDİP NEREYE BİLE GİTMEDİM...
ONDAN SONRAKİ İKİ BİN YILIMI SADECE İYİ ŞEYLER YAPARAK GEÇİRDİM...
BUNDAN DA SIKILINCA MÜZİPLİK YAPMAYA KARAR VERDİM...
SONRA TEKRAR SIKILDIM. DEĞİŞİKLİĞE İHTİYACIM VARDI. İLK OLARAK SENİ ÖLDÜRECEKTİM.. İKİ BİN YIL SONRA..
KİMBİLİR BELKİ DE KENDİMİ SUÇLU HİSSETMEYE BAŞLADIM.
BEŞİNCİ BOYUTTAN GELEN BİRİNİN KAFASINDA SAPKA OLAN KOMİK BİRİNE BENZEYECEĞİNE İNANDIN MI? GERÇEK GÖRÜNÜŞÜMÜ MERAK EDİYOR MUSUN?
SÜPERMEN... DEĞİŞİYOR...
İÇERİ GİRELİM.

"MYYZPTLK'NIN NASIL BİRİ OLDUĞUNU TARİF EDEMEM. ARTIK BOYUTLARI OLAN BİRİYDİ...
" YANILTLIK KAFESİNE GİRDİĞİMİZDE DÖNÜP BAKTIM... BİZİ TAKİP EDİYORDU...
BENDEN KAÇAMAYACAĞINI BİLİYORSUN... BUGÜN EN BÜYÜK DÜŞMANINLA KARŞILAŞIYORSUN.
TÜM 30.UNCU YÜZYIL BUNU BİLİYOR...
" 30.UNCU YÜZYIL DEMEMELİYDİ. BUNDA BİR YANLIŞLIK VARDI...

" ELİMDEKİ HEYKELCİĞE BAKTIM...
LOİS, O BÜYÜLÜ.. ONU YENEMEM. KAÇ BU ARA ONU OYALAYABİLİRİM...
HAYIR.. DUR. BU HEYKELİ NİYE SANA VERDİLER?

TAKDİR NİŞANESİ OLARAK. AMA BUNDAN RAHATSIZ OLACAĞIMI BİLMELİYDİLER..
TAMAM İŞTE.. BELKİ ONU SANA BAŞKA BİR NEDENLE VERDİLER YA DA İPUCU OLARAK.
ONA BİR DAHA BAK SÜPERMEN.

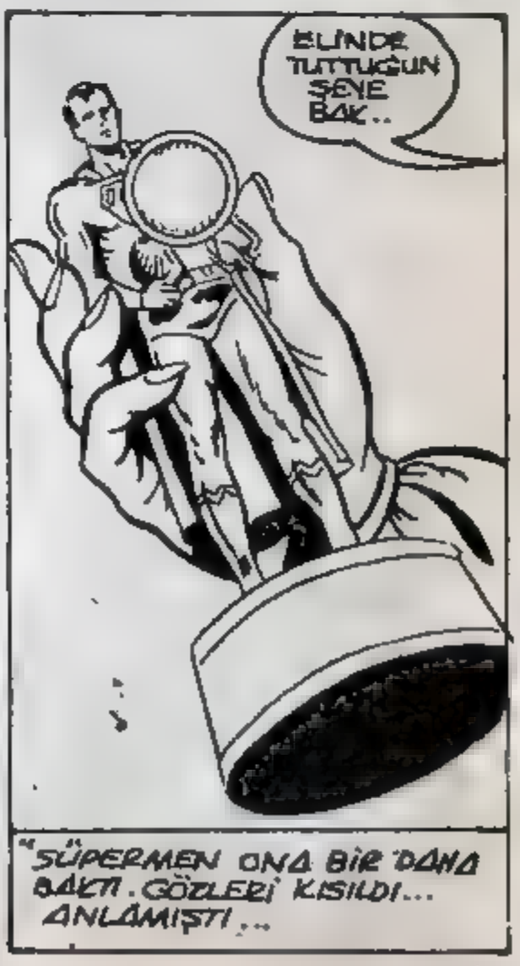
ELİNDE TUTTUĞUN ŞEYE BAK..
"SÜPERMEN ONA BİR DAHA BAKTI. GÖZLERİ KISILDI... ANLAMIŞTI...

NE YAPMASI GEREKTİĞİNİ ANLAMIŞTI...
BURADAN... ODA-YA ZAMANINDA ULAŞABİLSEK...
WHUURP
* VARDIĞIMIZ ODA SEVİMSİZ BİR YERDİ. BİR KENARDAKİ PERDEDE BELİREN SOLUK RENKLİ ADAMLAR BİZE KÖTÜ ŞEYLER SÖYLEDİLER...
ZAMAN AZALIYORDU...
* VE BİRDEN HER ŞEY BİTTİ...
İŞTE BURADASIN...
ÖLÜM SAATİN GELDİ...
HAKLISIN MXYZPTLK.
ÖLÜM SAATİ-
* SÜPERMEN HEYKELCİĞİN ELİNDEKİ PROJEKTÖRÜ ONA ÇEVİRİNCE MXYZPTLK KÖŞEYE SIKIŞMIŞTI... YALNIZ BİR TEK...
ŞANSI VARDI...
KLTPZYXM.
* KENDİ ADINI TERS SÖYLEYİNCE BÜYÜ GERÇEKLEŞİYOR VE ONU BEŞİNCİ BOYUTA GÖTÜRÜYORDU...
AMA ÜSTÜNE VURAN IŞIK ONU HAYALETLER BELDESİNE GÖTÜRMEK İSTEDİ...
UEEEAAARRG

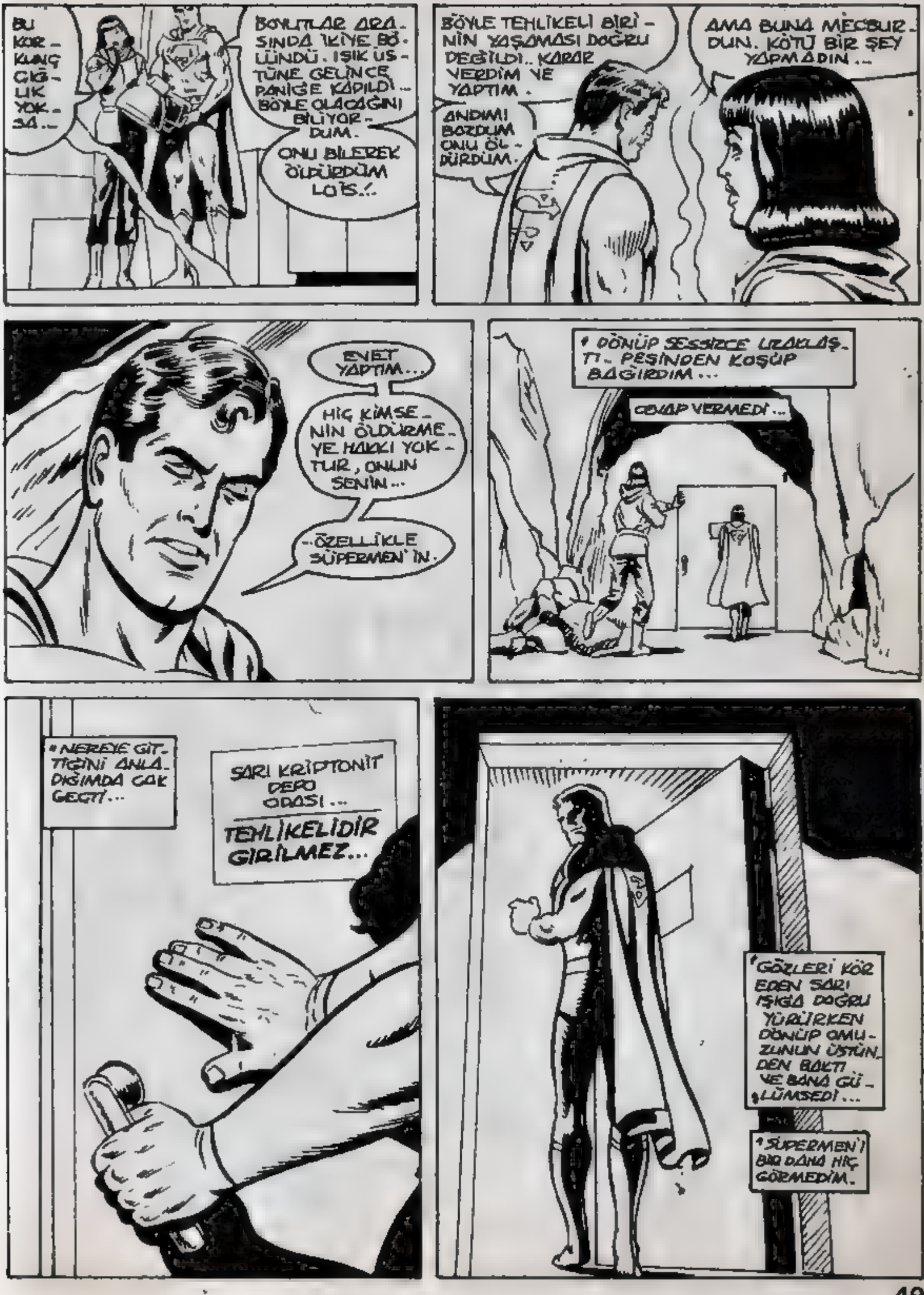
BU KÖR - KUNÇ CIĞ - LIK YOK - SA ...
BULUTLAR ARA - SINDA İKİYE BÖ - LÜNDÜ . IŞIK ÜS - TÜNE GELİNCE PANİĞE KAPILDI ... BÖYLE OLACAĞINI BİLİYOR - DUM .
ONU BİLEREK ÖLDÜRDÜM LOİS !..
BÖYLE TEHLİKELİ BİRİ - NİN YAŞAMASI DOĞRU DEĞİLDİ .. KARAR VERDİM VE YAPTIM .
ANDIMI BOZDUM ONU ÖL - DÜRDÜM .
AMA BUNA MECBUR - DUN . KÖTÜ BİR ŞEY YAPMADIN ...
EVET YAPTIM ...
HİÇ KİMSE - NİN ÖLDÜRME - YE HAKKI YOK - TUR , ONUN SENİN ...
.. ÖZELLİKLE SÜPERMEN'İN .
DÖNÜP SESSİZCE UZAKLAŞ - TI - PEŞİNDEN KOŞUP BAĞIRDIM ...
CEVAP VERMEDİ ..
NEREYE GİT - TİĞİNİ ANLA - DIĞIMDA ÇOK GEÇTİ ...
SARI KRİPTONİT DEPO ODASI ...
TEHLİKELİDİR GİRİLMEZ ...
GÖZLERİ KÖR EDEN SARI IŞIĞA DOĞRU YÜRÜRKEN DÖNÜP OMU - ZUNUN ÜSTÜN - DEN BAKTI VE BANA GÜ - LÜMSEDİ ...
SÜPERMEN'İ BU DANA HİÇ GÖRMEDİM .

MYYZPTLK ÖLÜNCE ONUN BÜYÜYLE YAPTIĞI GÜÇ PERDESİ KAYBOLDU VE DIŞARDAKİ KAHRAMANLAR İÇERİ GİRDİLER...

"NELER BULDUKLARINI HERHALDE ÇIKARMIŞSINDIR

"YALNIZLIK KALESİNİN İÇİ VE ÇEVRESİ CESETLERLE DOLUYDU... HEM DÜŞMANLARININ, HEM DE...

"...EN SADIK DOSTLARININ CESETLERİ VARDI. BEYMEN ADETA BİR EFSANENİN İÇİNDE YÜRÜDÜĞÜNÜ SÖYLEMİŞTİ.

"HER TARAFTA ÖLÜM VE YIKINTI VARDI..

EVET..

HER TARAFTA...

"BENİ SARI KRİPTONİT ODASININ ÖNÜNDE AĞLARKEN BULDULAR. SÜPER KADIN VE KAPTAN MARVEL KAPIYI AÇTIKLARINDA, İÇERİSİ BOŞTU...

"GİTMİŞTİ!...

YALNIZLIK KALESİNİDEN DIŞARI ÇIKAN GİZLİ BİR GEÇİT BULDULAR. SONUNDA, GÜÇLERİNİ KAYBETMİŞ SÜPERMEN'İN KUTUPUN BUZLARINDA DONDUĞUNA KARAR VERDİLER. AMA CESEDİNİ BULAMADILAR...

BİRAZ DAHA KAHVE.

OH, HAYIR. VAKİT HAYLİ GEÇ OLDU, HEM BÜLTEN TAM DA BİTTİ SAYILIR...
BAYAN ELLİOT, SÜPERMEN'İN HÂLÂ YAŞADIĞI SÖYLENTİLERİNE NE DİYORSUNUZ?
ŞEY... EMİNİM Kİ BİR ÇOK İNSAN BUNA İNANMAK İSTER...
AMA BENCE SÜPERMEN KUZEY KUTBUNDA ÖLDÜ...
BEN ORADAYDIM...
YERSİZ SORUM İÇİN ÖZÜR DİLERİM... İNSAN BİR SÜRÜ ŞEY DUYUYOR...
TANINMIŞ KİŞİLER HAKKINDA HEP BÖYLE SÖYLENTİLER ÇIKARILIR...
VE İŞTE JOHNNY...
OH, JONATHAN UYANDIN MI? ANNENE ÖPÜCÜK VERECEK MİSİN?
A-BAH.
ŞEY... BENİM GİTMEM GEREK. YAZIYI YAZINCA BİR KOPYASINI SİZE GÖNDERİRİM...
PEKÂLÂ... GAZETECİLİĞİ İYİ BİLİRİM. PLANET'E SEVGİLERİMİ SÖYLE...
SÖYLERİM. HER ŞEY İÇİN TEŞEKKÜRLER BAYAN ELLİOT.. TEKRAR GÖRÜŞÜRÜZ.
GÜLE GÜLE TANITTIĞI MAŞE. VİNDİM.
DAH...

BU MACERANIN SONU

Kaptan Komet

YAKLAŞIK HER 76 YILDA BİR DONMUŞ METAN GAZI VE TOZ-DAN OLUŞAN HALLEY KUYRUKLU YILDIZI ELİPS ŞEKLİNDEKİ YÖRÜNGESİNDE YOLCULUĞUNU TAMAMLAYARAK GÜNEŞ SİS-TEMİMİZE GİRER. VE HER SEFERİNDE DE ÇEŞİTLİ ÖYKÜ, ŞARKI VE EFSANELERE KONU OLUR.

BU DA BİZİM OYKÜMÜZ.

UZAYLAN GELEN BİR YA-BANCI...

DEĞİŞİME UĞRAYAN BİR ADAM...

KÖTÜ BİR ADAM...

SİNİRLİ BİR KİŞİ...

VE TABİİ MEŞHUR KUY-RUKLU YILDIZIMIZ.

BİR DEYİŞ VARDIR: "ATEŞ OLMAYAN YERDEN DUMAN ÇIKMAZ."
METROPOLİS KENTİNDE DE BUNA BENZER BİR SÖZ VARDIR...
"...DEVRİLMİŞ OTOMOBİLLER, YERİNDEN SÖKÜLMÜŞ ELEKTRİK DİREKLERİ, YARILMIŞ YOLLAR GÖRÜRSENİZ...
"...GENELLİKLE SÜPERMEN İLE EN SON DÜŞMANI KAVGA EDİYOR DEMEKTİR."
BELKİ SÜPERMEN.
METROPOLİS'E GELMEKLE DOĞRUSU İYİ YAPMADIN.
AMA FENA DA YAPMIŞ SAYILMAM.
NE..?!
KLİK!
BU KÖTÜ ADAMIN ADI AXEL STORM'DUR.
BANG!
EN BÜYÜK SİLAHI DA YILDIZLARDAN GÜÇ ALABİLEN...
HOŞÇAKAL, SÜPERMEN!
...VE BÖYLECE BEYİN YETENEKLERİNİ ARTIRAN BAŞLIĞIDIR.

GLUP! DOĞRUSU O TABANCAYLA İYİ ATEŞ ETTİN...

...AMA BUNUNLA BENİ DURDURACAĞINI SANMA.

TABİİ SANMIYORUM. SADECE SENİNLE OYUN OYNAMAK İSTİYORUM.

KENTİ HARAP ETMEYELİM STORM, BU İŞİ BURDA BİTİRELİM.

İSTEĞİNİ EMİR SAYARIM, KRİPTONLU BEN..OH..

HAYDİ DAVRAN.

SENİNLE BAŞKA BİR ZAMAN UĞRAŞIRIM.

EMPORIUM

ONU YENDİN Mİ, SÜPERMEN?

BENİMLE BAŞKA BİR GÜN DÖĞÜŞECEKMİŞ.

ÇELİK ADAM TAHRİBATI DÜZELTMEYE ÇALIŞIR...

O GÜN GELDİĞİN DE DE, ONUN KARŞISINDA OLACAĞIM.

SÜPERMEN'İ HİÇ BİR ŞEY YILDIRMAZ MI?

ACABA AXEL STORM NEDEN KAVGANIN ORTASINDA KAÇTI?

VE KLARK CLİNTON CADDESİNDEKİ EVİNE DÖNDÜĞÜNDE...

337

İYİ AKŞAMLAR BAY ALSTROM.

HAPŞULU! BU KENTTE İYİ BİR HİZMET VERMİYORSUNUZ, BAY KENT. ÖHÖ!

HA?

SİZ GAZETECİLER, HALLEY KUYRUKLU YILDIZI İÇİN YAPMADIĞINIZ ŞAMATA KALMADI...

...AMA ATMOSFERİMİZE YAPTIĞI ZARARDAN SÖZ ETTİĞİNİZİ HİÇ DUYMADIM.

OO.

ŞEY... METEOROLOJİ SERVİSİMİZLE KONUŞURUM.
HAVA KİRLİLİĞİNDEN SONRA ŞİMDİ DE BU BİLİYORMUŞUN DÜNYADAKİ DİNAZORLARI KUYRUKLU YILDIZLAR YOK ETTİ... BELKİ DE ŞİMDİ SIRA BİZDE. ÖHÖ!
ZAVALLI ALSTROM. HAVANIN DURUMUNDAN ÇOK SIKILMIŞA BENZİYOR.
SIKILMAK DEDİM DE...
...STROM'U DÜŞÜNMEKTEN KENDİMİ ALAMIYORUM. ACABA KAVGADAN NEDEN KAÇTI?
GÜÇLERİM BANA İHANET ETTİ.
DEMEKKİ ÇOK SIK KULLANILINCA, İNSAN BEYNİ BAŞLIĞIN TOPLADIĞI YILDIZ ENERJİSİNE KARŞI DİRENÇ GÖSTERİYOR.
AMA BU KADAR ANİ OLACAĞINI HİÇ UMMAMIŞTIM.
RAKİBİME YILDIZ IŞINI GÖNDEREMEDİM. KENDİMİ IŞINLAYACAK ENERJİYİ BİLE ZOR TOPLADIM.
TÜM BÜYÜK PLANLARIM MAHFOLDU... ÇÜNKÜ GÜCÜMÜ ÇARÇUR ETTİM.

BELKİ DİNLENİP ENERJİMİ TOPLARSAM, SON BİR SALDIRIYA GEÇEBİLİRİM.

AXEL STROM DÜŞÜNÜRKEN BİZ DİKKATİMİZİ BAŞKA TARAFA ÇEVİRELİM...

METROPOLİS BİLİM VE TEKNOLOJİ SERGİSİ ÜLKENİN HER YANINDA ZİYARETÇİLERİ KENDİNE ÇEKMİŞTİR... BUNLARIN ARASINDA ADAM BLAKE ADINDA BİRİ DE VARDIR...

20. YÜZYIL İNSANININ YARATICILIĞI BENİ HER ZAMAN ÇOK ETKİLİYOR.

ÖRNEĞİN BU AY ARACINI BU DEVİRDE GÖRECEĞİMİ HİÇ TAHMİN ETMEZDİM.

...VE SERGİ BU AKŞAM MÜTHİŞ BİR GÖSTERİ İLE KAPANIYOR. SERGİDEKİ GÖZLEMEVİNDEN HALLEY KUYRUKLU YILDIZI İZLENECEK.

DİKKAT EDİN AY ARACI HAREKET EDİYOR...

KIRRAAK!

HA? GALİBA YÜKSEK TEKNOLOJİ BAZEN BÖYLE KAZALARA DA YOL AÇIYOR. UMARIM SÜPERMEN BENİ AFFEDER. O ÇEVREDE OLMADIĞINA GÖRE...

...KAPTAN KOMET ORTAYA ÇIKABİLİR.

JAKİN OLUN DOSTLAR. MADDELERİ BEYNİMLE ETKİLEYEREK BU KAZAYI HEMEN ÖNLERİM.
VE ORTALIK YATIŞINCA...
KAPTAN KOMET... SİZİ METROPOLİSE GETİREN NEDİR?
SERGİ İÇİN GELDİM, BAYAN LANG... AMA BU OLAYA KARIŞACAĞIMI BİLMİYORDUM.
SİZ DEĞİŞİME UĞRAYAN VE "GELECEĞİN ADAMI" DİYE ANILAN BİR KİŞİSİNİZ.. AMA GELECEKTE YAŞAYACAĞI ÖNGÖRÜLEN BU İNSANLARA BENZEMİYORSUNUZ.
EVET, BU ÇELİŞKİLİ BİR DURUM. İNSANLARIN 100.000 YIL SONRA BİLE SAHİP OLAMAYACAĞI BEYİN GÜÇLERİNE SAHİBİM..
...AMA FİZİKSEL OLARAK 20. YÜZYIL İNSANI GİBİYİM. BU GARİP DURUMU BEN DE AÇIKLAYAMIYORUM.
KAPTAN KOMET..? İŞTE ARADIĞIM ADAM.
LIVE!
BEYİN DALGALARIMI KENTE YAYMAK İÇİN AZ BİR YILDIZ ENERJİSİ YETERLİ OLACAK...
KAPTAN KOMET'İN BEYİN GÜÇLERİ UMDUĞUM GİBİYSE, ONU YANIMA GETİRMEK İÇİN BANA GEREKLİ OLAN TEK ŞEY..
...KÖTÜ DÜŞÜNCELER.

KAPTAN, METROPOLİS'TEYKEN...
ÖZÜR DİLERİM, BAYAN LANG GÖRÜŞMEMİZ SONA ERMİŞTİR.
ŞU ANDA ÇOK ACİL BİR DURUM ORTAYA ÇIKTI.
BEYNİM BU TARAFTAN GELEN BÜYÜK BİR TEHLİKENİN VARLIĞINI HABER ALDI.
BOOM!
ŞİMDİYE KADAR KARŞILAŞTIĞIM EN İLGİNÇ RAKİP.
EN TEHLİKELİ RAKİP, ADIM AXEL STORM.
AA.. EVET, ADALET KOMİSYONUNUN VE SÜPERMEN'İN ESKİ DÜŞMANI.
YAKINDA SENİN DE DÜŞMANIN OLACAĞIM.

PLANIN NEDİR, STORM?
SENDEN İSTEDİĞİM BİR ŞEY VAR KAPTAN.
KAFAMDAKİ BAŞLIK ÇOK GÜÇLÜ BİR AYGITTIR, AMA ARTIK BİR İŞE YARAMIYOR. DAHA KALICI BEYİN GÜÇLERİNE İHTİYACIM VAR.
YAPACAĞIM SON İŞ İÇİN...
SENİN GÜÇLERİNİ ALIYORUM.
AAAH! B-BAŞIM!
OLDU. KENDİMDE YENİ BİR GÜÇ HİSSEDİYORUM. BEYNİM GENİŞLİYOR...
...VE KAPTAN KOMET...
HA?
BUNU HİÇ UMMAMIŞTIM.. KAPTAN KOMETTE DEĞİŞİYOR VÜCUDU BÜYÜYOR.
İNSANDAN ÖTE BİRŞEY, GELECEĞİN ADAMI OLDU.

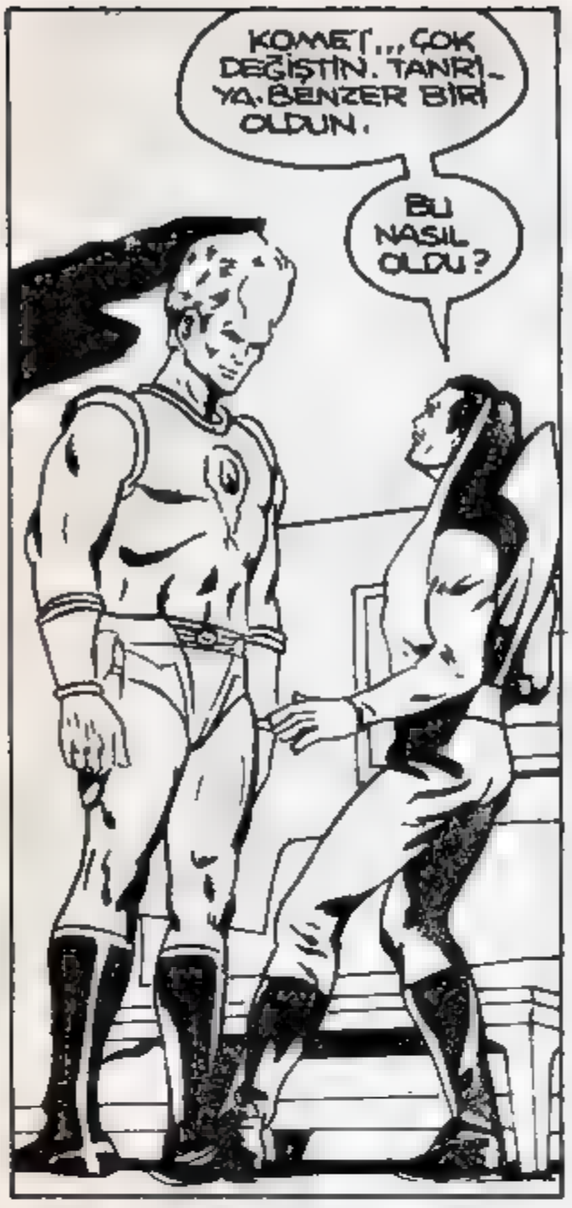
KOMET... ÇOK DEĞİŞTİN. TANRI-YA BENZER BİRİ OLDUN.
BU NASIL OLDU?

RRR! BUNU SEN YAPTIN! ÇALDIĞIN ŞEYİ BANA GERİ VER. RRR!
HAYIR! HAYIR!

TÜM BUNLAR OLURKEN SÜPER-MEN NE YAPTIĞI DİYE MERAK EDEBİLİRSİNİZ...
CEVAP: ÖNEMLİ BİR ŞEY YAPMIYOR.
TEKRAR MERHABA ALSTROM.
İYİ AK-ŞAMLAR KENT.

AMA BU ARADA ONUN KOMŞUSU JOHN ALS-TROM'A DİKKAT EDİN O İLGİNÇ ŞEYLER YA-PACAK.
O KUYRUK-LU YILDIZ BE-NI HASTA ETTİ.
ÖHÖ!

BU YILDIZ YA HEPİMİZİ ZEHİR-LEYECEK, YA DA DE-LİRTECEK.
ONA DAHA YAKINDAN BAK-MALIYIM.

AH, İŞTE YILDIZ-LAR GÖRÜNTÜYE GELDİ. ACABA O NEREDE?
OOO!
BU KÖR EDİCİ IŞIK O OLA-BİLİR Mİ?

RAAARH! BEY-NİMİ GERİ VER!
AMAN TAN-RIM! PEŞİMİ BIRAKMIYOR!
HAYIR, BU HALLEY KUYRUKLU YILDIZI DEĞİL. DAHA BER-BAT BİRŞEY.

GIRRR!
ONUN BEYNİN-DEN MADDELERİ ETKİLEME GÜCÜNÜ ÇALDIM. AMA BUNU ONA KARŞI KULLANAMIYO-RUM.
RHURRR!
KENDİMİ KORUMA-LIYIM. SANI-RIM BU BAŞ-LIK BENİ HER HANGİ BİR DARBEDEN KORUR.
SMASH!

BELKİ GÜÇLERİMİ ONA KARŞI DOLAYLI YOLDAN KULLANABİLİRİM.

RRRAAAAV

AAR!

GİT BAŞIMDAN CANAVAR!

O SIRADA BİR KAÇ KAT AŞAĞIDA...

YUKARIDA NELER OLUYOR?

BAKSAM İYİ OLACAK...

ALEX STORM! DEMEK KAVGAYA DEVAM ETMEYE GELDİN.

HAYIR, SÜPERMEN, SENİN BEYİN DALGALARINI TAKİP EDEREK BURAYA GELDİM, GERÇEK TEHLİKEYİ DURDURMAK İÇİN SENDEN YARDIM İSTİYORUM.

KAPTAN KOMET ADLI BİR CANAVAR!

NE?

ALEX STORM!

AMAN TANRIM, GELECEĞİN ADAMINA BENZEMİŞ...

...AMA BEYNİ ÇOK YAHŞI.

SENİN PEŞİNDE. BEN ONU OYALARKEN SEN KAÇ.

EVET. BELKİ BENİ BİR SÜRE GÖRMEZSE SAKİNLEŞİR.

ULUHHN!

BU GELİŞMİŞ HALİYLE KAZANDIĞI FİZİKSEL GÜÇLER BENİM GÜÇLERİME GARİP BİR ETKİ YAPIYOR. DOKUNUŞU BİLE SİNİR SİSTEMİMİ ŞOKA UĞRATIYOR.

KAPTAN KOMET... BENİM SÜPERMEN!

YARARI YOK. ÇILGIN GİBİ.

SENİNLE DÖĞÜŞMEK İSTEMİYORUM, KAPTAN...

AMA GEREKİYORSA...

...BU KAVGAYI MASUM İNSANLARDAN UZAKTA YAPALIM.

BUNU BİLİYORDUM ZATEN. TÜM DÜNYA ÇILDIRIYOR

BU GECE BİTMEDEN, O HALLEY KUYRUKLU YILDIZI BURAYI DELİLER KENTİNE ÇEVİRECEK.

BAŞINDA ALEX STORM'UN BAŞLIĞINI TAŞIYAN BİRİNİN DÜŞÜNCELERİ TEHLİKELİ OLABİLİR.

HA? BU DA NE?

JOHN ALSTROM'UN AKUNDAKİ FİKİRLER BAŞLIK VASITASIYLA TÜM KENTE YAYILIR.

VE BUNUN ETKİLERİ AZ SONRA GÖRÜLECEKTİR.

ŞU ANDAKİ GÜÇLERİMİZE ULAŞMAK İÇİN KRİPTONLULARIN BİNLERCE YILINI ALDI. HALBUKİ KAPTAN KOMET GARİP BİR DEĞİŞİMLE BU GÜÇLERE ANİDEN SAHİP OLDU.

BENZER KUTUPLAR GİBİYİZ... BİRBİRİMİZE DOKUNULUNCA ŞİDDETLİ BİR ETKİ OLUYOR. BU BENİ ONDAN ÇOK ETKİLİYOR.

ALEX STORM! ARRR...

RIHTIMA YAKLAŞTIK. ONUN ORAYA ULAŞMASINA İZİN VERMEMELİYİM...

...AMA ONA TEKRAR DOKUNMAYA CESARET EDEMİYORUM.

ZZZOOOM!

SÜPER HIZIMLA DENİZİ KABARTARAK ONU GİRDABIN İÇİNE ALABİLİRİM...

SPLASH!

...SONRA DA NEFESİMLE ONU DONDURURUM.

BU DA DOSTUMUZU ŞİMDİLİK DURDURUR.

PUFFFF!

SÜPERMEN, BEN ALEX STORM, SANA TELEPATİYLE SESLENİYORUM. KAPTAN KOMET'İN DEĞİŞİMİNİ AÇIKLAYABİLİRİM.

HER ŞEY BU AKŞAM ONUNLA KARŞILAŞTIĞIMIZDA BAŞLADI...

...SANIRIM KAPTAN KOMET'TE HEM BEYİN HEM DE VÜCUT OLARAK "GELECEĞİN ADAMI" OLMA GÜCÜ VARDI...

...AMA BU BİLİNÇ ALTINDA GİZLİYDİ. 20 NCİ YÜZYIL İNSANLARI ARASINDA DAHA KOLAY YAŞAMAK İSTEDİĞİNİDEN BEYİN GÜÇLERİ FİZİKSEL GELİŞMESİNİ ENGELLEMİŞTİ.

BEN ONDAN BEYİN GÜÇLERİNDEN BİR KISMINI ALINCA VÜCUDUNUN NORMAL GELİŞİMİNİ ÖNLEYECEK BİR ŞEY KALMAMIŞTI.

BEYNİNDE KALAN GÜÇLER VÜCUT GELİŞİMİNİ ÖNLEYEMEDİ. DEMEK O VÜZDEN BÖYLE...

...ÇILGINA DÖNDÜ!

UHHN!

ALEX STORM NEREDE?

AZ SONRA...
BENİ HAZIRLIKSIZ YAKALADI... VE ORTADAN KAYBOLDU.
AMA ONU YAKALAMAK ZOR OLMAMALI. ÇÜNKÜ AKLI ALEX STORM'DAN BAŞKA BİR ŞEY DÜŞÜNMÜYOR.
GEÇİRDİĞİM ŞOK BENİ EPEY ETKİLEDİ.
KAPTAN KOMET GÖKYÜZÜNDE AVINI ARARKEN, GÖRDÜĞÜ BİR YERİ HATIRLAR...
BURAYA DAHA ÖNCE GELMİŞTİR.
DÜŞMANIYLA KARŞILAŞTIĞI YER BURASI MIDIR?
GRASH!
ALEX STORM NEREDE?
BEK!
BAYLAR VE BAYANLAR... BU GECE İLK KEZ HALLEY KUYRUKLU YILDIZI ÇIPLAK GÖZLE GÖRÜLEBİLECEK EĞER DİKKATLİCE BAKARSANIZ...
KOMET, BENİ DİNLE. ALEX STORM BURADA DEĞİL. BURAYI TERK ETMELİSİN.

UUHHHN!
SHAKK!
HAYIR!
BENİ ONA GÖTÜRECEKSİN.

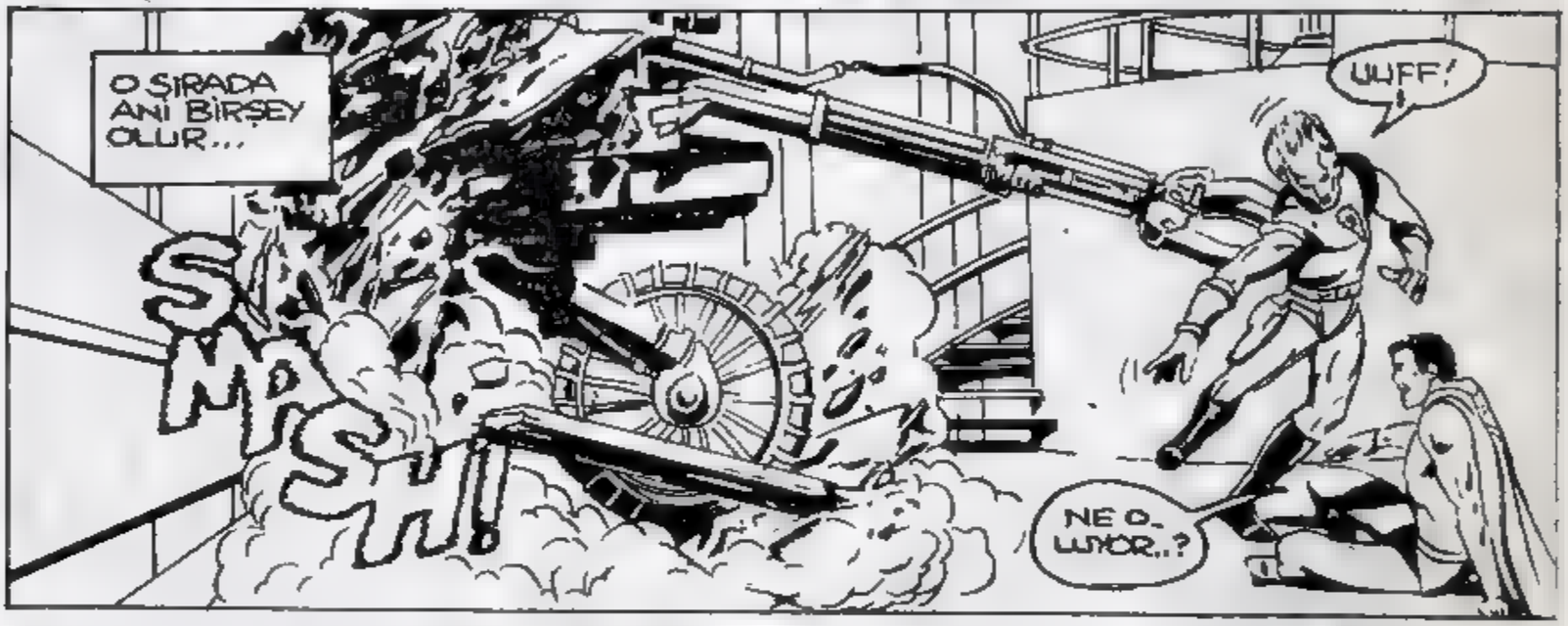
O ŞIRADA ANİ BİRŞEY OLUR...
SMASH!
UUFF!
NE O-LUYOR..?

BİR GÜNDE İKİ KAVGADAN KAÇAMAZDIM. TELEKİNETİK GÜCÜMLE AY ARACINI HAREKETE GEÇİRDİM.

ALEX STORM! BEYNİMİ GERİ VER!
İNAN BANA, KAPTAN, BEN DE BUNU YAPMAK İSTİYORUM AMA GÜÇLERİME KARŞI BAĞIŞIKLIĞIN VAR O YÜZDEN OLMUYOR.

GALİBA BU İŞİ KABA KUVVETLE YAPABİLECEĞİZ.
DUR STORM! BU İŞİ HALLEDEBİLECEK BİR ŞEY VAR GİBİ SENİN BAŞLIĞIN NEREDE?

KAVGA SIRASINDA ONU KAYBETTİM. BAŞKALARI ONDAN FAYDALANABİLİR.
ÇOK GÜZEL.
TAM O SIRADA UZUN SÜREDİR BEKLENEN HALLEY KUYRUKLU YILDIZI EKRANDA GÖZÜKÜR...
...SERGİDE TOPLANAN HALK BİR AN İÇİN SÜPER KAHRAMANLARIN ÖLÜM KALIM SAVAŞINI UNUTUR VE DİKKATLERİNİ HİPNOTİZE OLMUŞ GİBİ GÖKYÜZÜNE ÇEVİRİR...
VE METROPOLİS'TE GÖKYÜZÜNÜ SEYREDEN HERKES GİZLİ BİR EMİR DUYAR GİBİ OLUR...
BU GECE BİTMEDEN, HALLEY KUYRUKLU YILDIZI BURAYI DELİLER KENTİNE ÇEVİRECEK.
VE BU GERÇEK OLUR.
HERKES BANA BAKSIN. BEN BİR KUYRUKLU YILDIZIM.
DÜNYAMIZI UZAYLILAR İSTİLA ETTİ.
BİR AT TABİ Kİ BİR ATTIR...
ÇEK KÜREKLERİ YAVAŞ YAVAŞ.
YAKALAYIN ONLARI!
BİRİNİ BANA BIRAKIN!
BU DA NE? HALK ÜZERİMİZE SALDIRIYOR.

KAPTAN ARTIK KARŞI KOYMU-YOR. PES ETMİŞ GÖRÜNÜYOR.
BU ÇILGINLIĞA DAYANAMADI. BEN DE DAYANACAĞIMI SANMAM.
HERŞEY HALLEY-İN GÖKYÜZÜNDE GÖRÜNMESİYLE BAŞLADI.
SANKİ KUYRUKLU YILDIZIN GÖRÜN-MESİYLE, HERKES ÇILGINA DÖNDÜ. KOMŞUM ALSTROM'UN KORKTUĞU BAŞINA GELDİ.
ALSTROM!
BEN BİRAZ SONRA GELİ-RİM. HERŞEYİ KONTROL AL-TINDA TUTUN.
NE..?
ÖHÖ! OHHO! BU KUYRUKLU YILDIZ HİKAYESİ BE-Nİ EPEY YORDU. Bİ-RAZ TELEVİZYON SEYREDEYİM.

BOOM!
BU BAŞLIĞI ALMALIYIM!
BİLİYORDUM, ÖHÖ! TÜM DÜNYA ÇILDIRDI.
KAPTAN... ŞUNU BİR DENE BAKALIM.
RIRR..HA?
S..SAĞOL SÜPERMEN. BAŞLIK BEYİN GÜCÜMÜ ARTIRDI. KENDİMİ TEKRAR KONTROL ALTINA ALABİLDİM.
KAPTAN..
BEKLEYİN... BU RADAKİ ÇILGINLIĞIN AYNISINI TÜM KENTTE HİSSEDİYORUM!
BAŞLIĞIMI KULLANARAK YILDIZIN YOL AÇTIĞI BU ÇILGINLIĞI DURDURABİLİRİM

BU MACERANIN SONU

BÜYÜNÜN ESİRİ

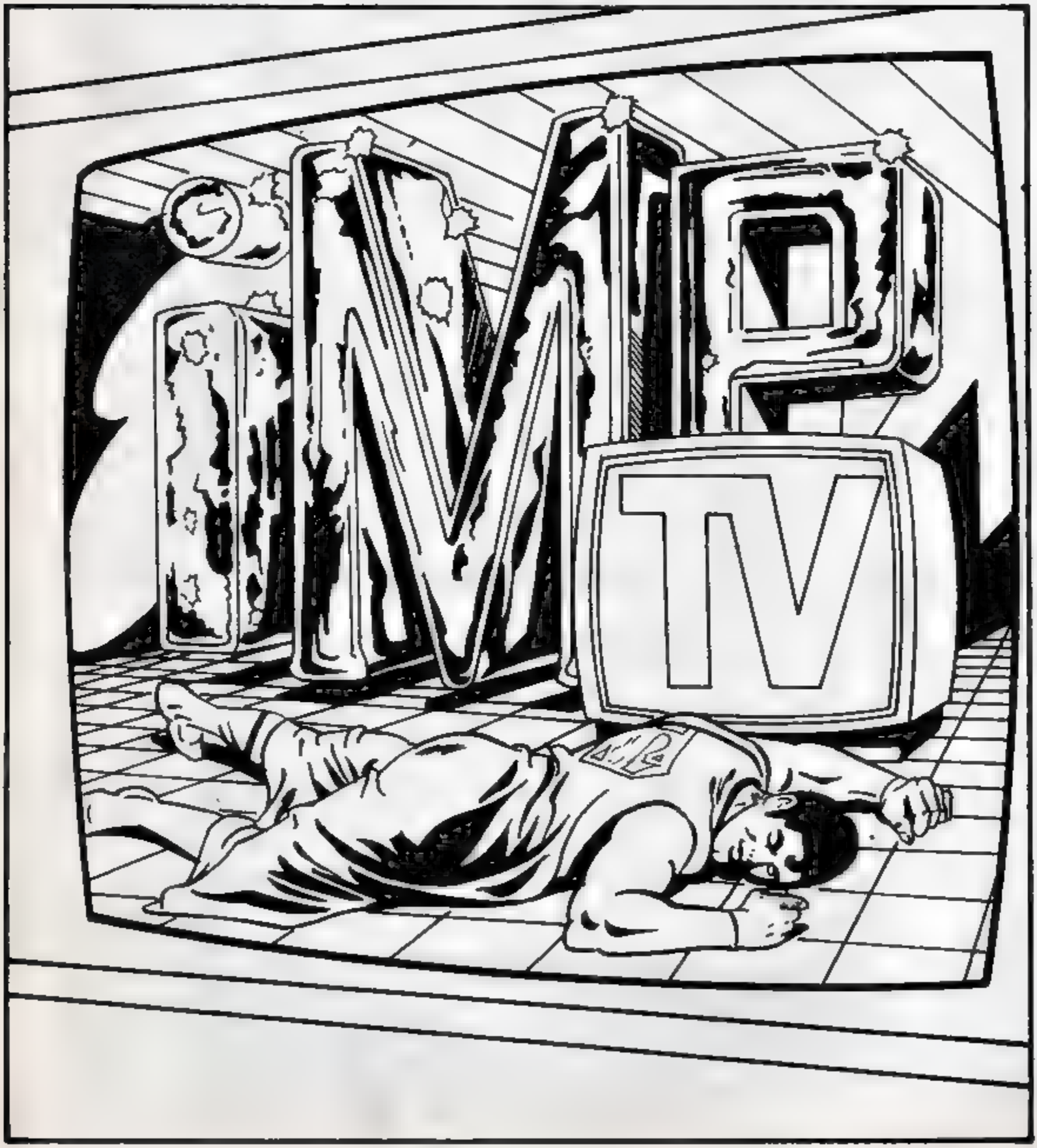

YENİ BİR GÜNÜN IŞIKLARI GÖRKEMLİ METROPOLİS KENTİNE VURMAKTADIR...

AMA BU HERHANGİ BİR SABAH DEĞİLDİR... İSTERSENİZ LOİS LEYNE SORUN...

VAY CANINA.

YA DA DİŞLERİNİ FIRÇALARKEN TELEVİZYONDA GÖRDÜĞÜ ŞEYLER KARŞISINDA HAYRETLER İÇİNDE KALAN JIMMY OLSEN'E.

?!??

VEYA EKRANDA GÖRDÜĞÜ ŞEYLER YÜZÜNDEN İÇTİĞİ PUROYU VE YAPTIĞI OMLETİ ZİYAN EDEN PERRY WHITE'YE.

AMAN TANRIM!

VEYA MAKYAJ YAPARKEN BİRDEN TELEVİZYONA DİKKAT KESİLEN LANA LANG'A.

NE OLUYOR..?

BU TANIDIK KİŞİLER DAHİL, O GÜN METROPOLİS'TE TELEVİZYON SEYREDEN HERKES GÖRDÜĞÜ MANZARA KARŞISINDA ŞOK GEÇİRMİŞTİR...

BANA KALIRSA JIMMY HAKLI... BASIN KARTIM ÜSTÜNE İDDİAYA GİRERİM Kİ BU GÖRDÜĞÜMÜZ SÜPERMEN'İN TA KENDİSİ!
ONU EN İYİ SEN TANIRSIN LOIS.
BANA GÖRE BU SÜPERMEN'İN EN BÜYÜK DÜŞMANLARINDAN BİRİNİN İŞİ.
... SADECE BİZİM TELEVİZYON DEĞİL, ŞEF... TÜM TELEVİZYON İSTASYONLARI AYNI ŞEYİ GÖSTERİYOR!
BELKİ DE O DEĞİLDİR... BELKİ BİRİSİ MUZİPLİK YAPMIŞTIR!
KEŞKE ÖYLE OLSA, LANA... AMA BİR İNSAN SIRF SÜPERMEN'İ ÇARESİZ GÖSTERMEK İÇİN NEDEN BU KADAR UĞRAŞSIN Kİ?
BİLMİYORUM, ŞEF... LUTHOR VEYA BRAINIAC'IN MARİFETİNE BENZEMİYOR.
PARAZİT VEYA TERRA DA OLAMAZ...
ŞURAYA BAKIN...
ONUN YERİNE DE...
... SÜPERMEN BİRDEN EKRANDAN KAYBOLDU!
... KOLTUKTA OTURAN BİRİ BELİRİYOR. AMA KİM OLDUĞUNU HALA ÇIKARAMADIM!
BENİM DÜNYAMA HOŞGELDİNİZ, METROPOLİS HALKI. TELEVİZYONLARINIZIN BAŞINA ÇAKILIP KALMANIZ BENİ ÇOK MEMNUN ETTİ...
... NE DE OLSA...
... SÜPERMEN ÖNEMLİ BİR KİŞİ!
O BEŞİNCİ BOYUT BÜYÜSÜYLE BİZE OYUN OYNUYOR!
TABİİ... BU BAY MXYZPTLK!
BU SES BANA HİÇ YABANCI GELMİYOR!
BU BÜYÜYE KARŞI SÜPERMEN'İN GÜÇLERİ BİLE ÇARESİZ KALIYOR!

OFF! KAÇINCI DEFADIR HEP BÖYLE GARİP YERLERDE UYANIP KENDİME AYNI SORUYU SORUYORUM... BEN NEREDEYİM?

İMP. TELEVİZYONLU!?!

TV

HMMM... BU BANA NEREYE GELDİĞİMİ GÖSTERMEZ...

...AMA BU İŞİ KİMİN YAPTIĞINI ANLAMAK KOLAY!

DÖŞEMEDEN BİR SES GELİYOR!?

TERS BİR ADAM GİBİ DAVRANMAK İSTEMEM, SUPERMEN... AMA LÜTFEN AYAĞINI YÜZÜMDEN ÇEKER MİSİN?

MXYZPTLK! SEN OLDUĞUNU TAHMİN ETMİŞTİM!

DOĞRUSU ZEKANA HAYRANIM, ÇELİK ADAM!

BÜTÜN BUNLARI SENİN Mİ YAPTIĞINI SORMAK İSTEMİYORUM...

...ÇÜNKÜ SENİN YILLARDIR NE SAÇMA ŞAKALAR YAPTIĞINI BİLİYORUM!

ARTIK BU ÇILGINLIĞA BİR SON VERMEYE NE DERSİN?

AMA SEN ANLAMIYORSUN, SUPERMEN...

...BU ŞAKAYI YAPAN BEN DEĞİLİM Kİ!

ÖYLE OLSA HİÇ KENDİ KENDİMİ DÖŞEMENİN ALTINA HAPSEDER MİYDİM?

BANA YARDIM ET.

EEEYAHHH

SONUNDA DÖSEMEYİ YIRTTIM!
DOĞRUSU ÇOK İYİ İŞ YAPTIN MXYZPTLK!
PEKALA SÜPERMEN... BANA YARDIM FALAN ETME.
SADECE ORDA DUR...
...VE BENİ SEYRET.
HER ŞEYİ TEK BAŞIMA YAPARIM!
ÜÜFFFF!
DOĞRUSU ÇOK KÖTÜ BİR YERDİ.
SORULARIMA HEMEN CEVAP VERMEZSEN...
... SANA YAPACAĞIM ŞEYLER...
...ÇOK DAHA KÖTÜ OLACAK!
ÖRNEĞİN ŞU ARKAMIZDAKİ İMP-TV İŞARETİ NE DEMEK OLUYOR?
TÜM BUNLARI YAPAN SEN VE BEŞİNCİ BOYUT BÜYÜN DEĞİLSE...
... O ZAMAN KİM?
BU BENİM SÜPER DOSTUM.

...HALA PALAVRA ATIP DURUYOR! O ŞANSAR SURATLI ADAMI KORKUTTUĞUNA HERKESİN İNANMASINI MI BEKLİYORSUN?
J-JİMMY? JİMMY OLSEN!?
GERÇEKTEN SEN MİSİN?
SANSAR SURATLI MI..?!
SAKIN BU SAÇMA OYUNA SENİNDE KATILDIĞINI SÖYLEME!
OLDU-ĞUN YERDE DUR ... SANA GELİYORUM!
ÖYLE BİR ŞEY YAPMA, SÜPERMEN! O BENİM OLMADIĞI GİBİ, ARTIK SENİN DE DOSTUN DEĞİL! BU DÜNYADA O BİR DÜŞMANDIR!
DUR!
BAĞIRMAN YÜZÜNDEN CAM KIRILDI!
DUR!
YALNIZ CAM DEĞİL, SÜPERMEN...
...TEK-RAR BAK!
AMAN TANRIM!
JİMMY DE PARÇALANIYOR... SANKİ GERÇEK DEĞİLMİŞ GİBİ!
O GERÇEKTİ, SÜPERMEN...
... AMA SADECE BU CAR-PIK DÜNYADA BİZİ ÇEVRELEYEN DİĞER ŞEYLER KADAR GERÇEK!

JİMMY... JİMMY EN İYİ ARKADAŞLARIMDAN BİRİYDİ...
KRİPTONLU, KIRILAN BİR CAM PARÇASININ ARDINDAN ÜZÜLMEYİ BIRAK DA...
...TEKRAR BAK!
AMAN TANRIM?!
BİR ŞEY ANLAMIYORUM!
ANLAŞILMAYACAK NE VAR, DOŞTUM?
BELKİ EN GÜÇLÜ KİŞİLER BİLE PARÇALARA AYRILDIKTAN SONRA...
...TEKRAR BİR ARAYA GELEMEZLER..
...AMA JİMMY OLSEN İÇİN...
...BUNU YAPMAK ÇOCUK OYUNCAĞI!
HAHAHA
ARTIK HERŞEYİ GÖRDÜM!
ÖRNEĞİN... BU KARŞINDA GÖRDÜĞÜN JİMMY OLSEN DEĞİL! EN AZINDAN SENİN TANIDIĞIN OLSEN DEĞİL!
BU SERSERİ TAMAMEN BAŞKA BİR ŞEY!
TAM AKSİNE... HENÜZ FAZLA BİR ŞEY GÖRMÜŞ SAYILMAZSIN!

DOSTUNUN YENİ GÖRÜNÜMÜNE NEDEN HAKARET EDİYORSUN, SÜPERMEN?
EĞER GERÇEK JİMMY DEĞİLSEM, SÖYLER MİSİN ALARMLI SAATİN BEN DE İŞİ NE?
BU SAATİ HATIRLIYORSUN DEĞİL Mİ? NE ZAMAN BAŞIM DERDE GİRSE...
...DÜĞMESİNE BASARIM VE HİPERSONİK BİR SES ÇIKARIR!
BU SESİ DE YALNIZ SENİN SÜPER KULAKLARIN DUYABİLİR!
KİMSİN SEN? JİMMY'E ÇOK BENZİYORSUN, AMA O SENİN GİBİ GARİP KILIKLA DOLAŞMAZ...
BUNLAR GERÇEK OLAMAZ!
SESLERİ OLUŞTURAN HARFLERİN CANLANARAK ÜSTÜME GELMESİ İNANILIR GİBİ DEĞİL!
TÜM BİLDİĞİM
...BU OLAYLARIN...
...HAYALİN DE ÖTESİNDE ŞEYLER OLDUĞU!
ELİME FIRSAT GEÇMİŞKEN, MXYZPTLK'IN BOYNUNU KIRMALIYDIM!
GGGAGHH!
BU TASMA DA NEREDEN ÇIKTI?
YAZIK SANA, BAY MXYZPTLK..
...BU DÜNYADA BÖYLE SORULAR SORMANIN SAÇMA OLDUĞUNU SEN DE ÇOK İYİ BİLİYORSUN!
BU YÜZDEN AKLINI FAZLA YORMA...!

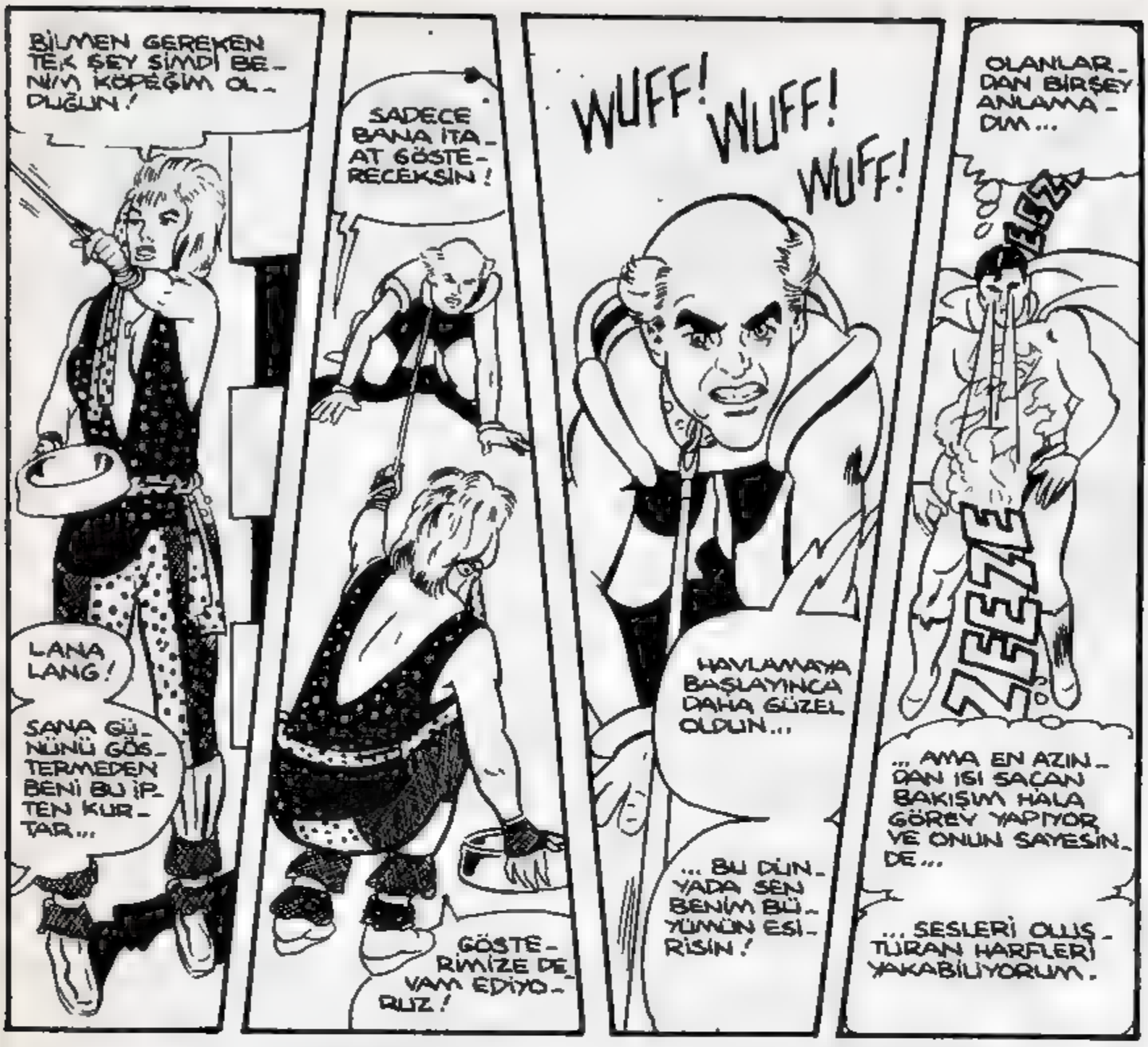
BİLMEN GEREKEN TEK ŞEY SİMDİ BENİM KÖPEĞİM OLDUĞUN!
LANA LANG!
SANA GÜNÜNÜ GÖSTERMEDEN BENİ BU İPTEN KURTAR...
SADECE BANA İTAAT GÖSTERECEKSİN!
GÖSTERİMİZE DEVAM EDİYORUZ!
WUFF! WUFF! WUFF!
HAVLAMAYA BAŞLAYINCA DAHA GÜZEL OLDUN...
... BU DÜNYADA SEN BENİM BÜYÜMÜN ESİRİSİN!
OLANLARDAN BİRŞEY ANLAMADIM...
... AMA EN AZINDAN ISI SAÇAN BAKIŞIM HALA GÖREV YAPIYOR VE ONUN SAYESİNDE...
... SESLERİ OLUŞTURAN HARFLERİ YAKABİLİYORUM.

OOH!
ISI SAÇAN BAKIŞIM HARFLERİ SANDIĞIMDAN DAHA HIZLI ERİTTİ!
YAPTIĞIN ŞEY HİÇ TE HOŞ DEĞİL, SÜPERMEN!
GÖRÜNÜŞE GÖRE, BU GÜZEL ARKADAŞLIĞIMIZIN SONU OLACAK!

AMAN TANRIM..!

O HARFLERİN BU KADAR ÇABUK YANACAĞINI NEREDEN BİLEBİLİRDİM?

İLERİDE ARKADAŞLIĞIMIZI HATIRLAR-SAN...

... SADECE ...

...İYİ GÜNLERİMİZİ DÜŞÜN, OLUR MU?

EN İYİ DOSTUNU NASIL YAKTIĞINI SAKIN HATIRLAMA!

JİMMY!!

JİMMY!!

LANET OLSUN! NE KADAR AŞAĞILAYICI BİR DURUM! İŞİN KÖTÜ TARAFI, KADIN HAKLI... YAPTIĞI BÜYÜ KARŞISINDA ÇARESİZİM!

ŞİMDİ İYİ BİR KÖPEK OL VE TABAĞINI TEMİZLE!

ŞİMDİ NE OLUYOR? TAM BEN BUNDAN DAHA KÖTÜ BİR ŞEY OLMAYACAĞINI DÜŞÜNÜRKEN!

LANA LANG!? SENDE Mİ?
ŞEY... ÖNEMLİ DEĞİL!
BAY MXYZPLK'E NE OLDU?
NEYİN VAR, SÜPERMEN? HAYRET ETMİŞ GİBİSİN!
YILLARDIR BU ADAMIN BÜYÜLÜ ŞAKALARIYLA SENİ NE KADAR ÜZDÜĞÜNÜ BİLİYORUM... BU YÜZDEN ONUN DA AYNI DURUMA DÜŞMESİNİ GÖRMEKTEN MEMNUN OLACAĞINI DÜŞÜNDÜM!
LANA, BENİ DİNLE! BURADA NELER OLUP BİTTİĞİNİ BİLMİYORUM... ASLINDA BURANIN NERESİ OLDUĞUNU DA BİLMİYORUM! AMA BİLDİĞİM BİR ŞEY VAR...
...KARŞIMDA GÖRDÜĞÜM SEN DEĞİLSİN! TIPKI JIMMY GİBİ! SÖYLE BANA, BU ÇILGINLIĞA SEBEP OLAN MXYZPTLK DEĞİLSE, KİM?
BAK ŞEKERİM, BANA KARŞI DAVRANIŞIN BU OLACAKSA, BEN DE...
EAAHHH!
LANA!
GRRRR!
L-LANA! SEN DEĞİŞİYORSUN...
...KORKUNÇ BİR ŞEY OLUYORSUN!
HEP SENİN YÜZÜNDEN SÜPERMEN! TAM SORUNA CEVAP VERECEKTİM Kİ...
...DAVRANIŞIN BUNA SEBEP OLDU!

TÜM BUNLARA KİM NEDEN OLDU BİLMİYORUM! ÜZGÜNÜM ŞEKERİM, AMA ARTIK AYRILMAMIZ GEREK! YENİDEN ESKİ HALİME DÖNMELİYİM.
DOĞRUSU HARİKA İŞLER YAPIYORUM. BENİM SAYEMDE ÖNCE JİMMY YANDI...
...LANA LANG DA KORKU FİLMLERİNDEKİ CANAVARLARA DÖNDÜ!
ORADA ÖYLE DURMASANA, SÜPERMEN... BİR ŞEYLER YAP!
BİZE KİMİN TUZAK KURDUĞUNU SEN BİLMİYORSUN...
...AMA BEN BİLİYORUM!
HIMMM. MXYZPTLK'İN SESİNDE BİR SAMİMİYET SEZDİM!
BELKİ İLERDE PİŞMAN OLACAĞIM...
EĞER BENİ BU KÖPEK TASININ İÇİNE DÜŞMEKTEN KURTARMAZSAN...
...GERÇEĞİ ASLA ÖĞRENEMEZSİN!
...AMA BU TEHLİKEYİ GÖZE ALIP HAYATINDA BİR KEZ OLSUN DOĞRUYU SÖYLEDİĞİNE İNANMAK İSTİYORUM!
ÇOK DUYGUSALSIN KRİPTONLU.

SORUMU BİR KEZ DAHA SO-RUYORUM... VE HEMEN CEVAP VERMENİ İSTİYORUM!
EĞER SEN DEĞİLSEN, BU GÖSTERİYİ KİM YAPIYOR?
NZYKMLILK.
O DA NE... BEŞİNCİ BOYUTA AİT BİR KÜFÜR MÜ?
SAĞIR MISIN?
NZYKMLILK... BAŞIMIZA GELENLERDEN SORUMLU ALÇAK VE SOYSUZ ADAM!
AİLEMİZİN KARA YÜZÜ!
BİR İŞE YARAMAYAN KUZENİM!
... SAYIN SEYİRCİLER, UMARIM BU CANLI YAYINDAN HEPİMİZ MEMNUN KALMIŞSINIZDIR!
BİR KAÇ TEKNİK SORUNU DA HALLEDERSEK, İMP TELEVİZYONUNDA SÜPERMEN LE MXYZPTLK'IN MACERALARI DEVAM EDECEK!
LÜTFEN AYRILMAYIN!
GARİP... TAM SÜPERMEN MXYZPTLK'İ KÖPEK TAŞINDAN ÇIKARDIKTAN SONRA BU SAHNE NASIL ARAYA GİRDİ?
BELKİ DE HİÇ GARİP DEĞİL!
NE DEMEK İSTİYORSUN, OLSEN?
SANIRIM JİMMY'NİN DÜŞÜNCESİNİ ANLADIM. YA SÜPERMEN'LE MXYZPTLK ARASINDAKİ KONUŞMAYI DUYMAMIZ İSTENMİYORSA?
AMA BU ÇOK SAÇMA! MXYZPTLK BU KADAR UĞRAŞIP KENDİ OYUNUNA KURBAN GİTTİĞİ HİSSİNİ BİZE VERMEK İSTEMİŞSE...
... EĞLENCEYİ NEDEN YARIDA KESSİN?
EVET, BU TAM BİR MUAMMA. KESİN BİR TEŞHİS KOYAMIYORUM...
...AMA MXYZPTLK'DE HER ZAMANKİNDEN DAHA GARİP BİR HAL VAR.
LÜTFEN, OLSEN. YİNE TEORİ YÜRÜTMEYE BAŞLAMA.
BU TEORİ DEĞİL ŞEF... SADECE BİR HİS...

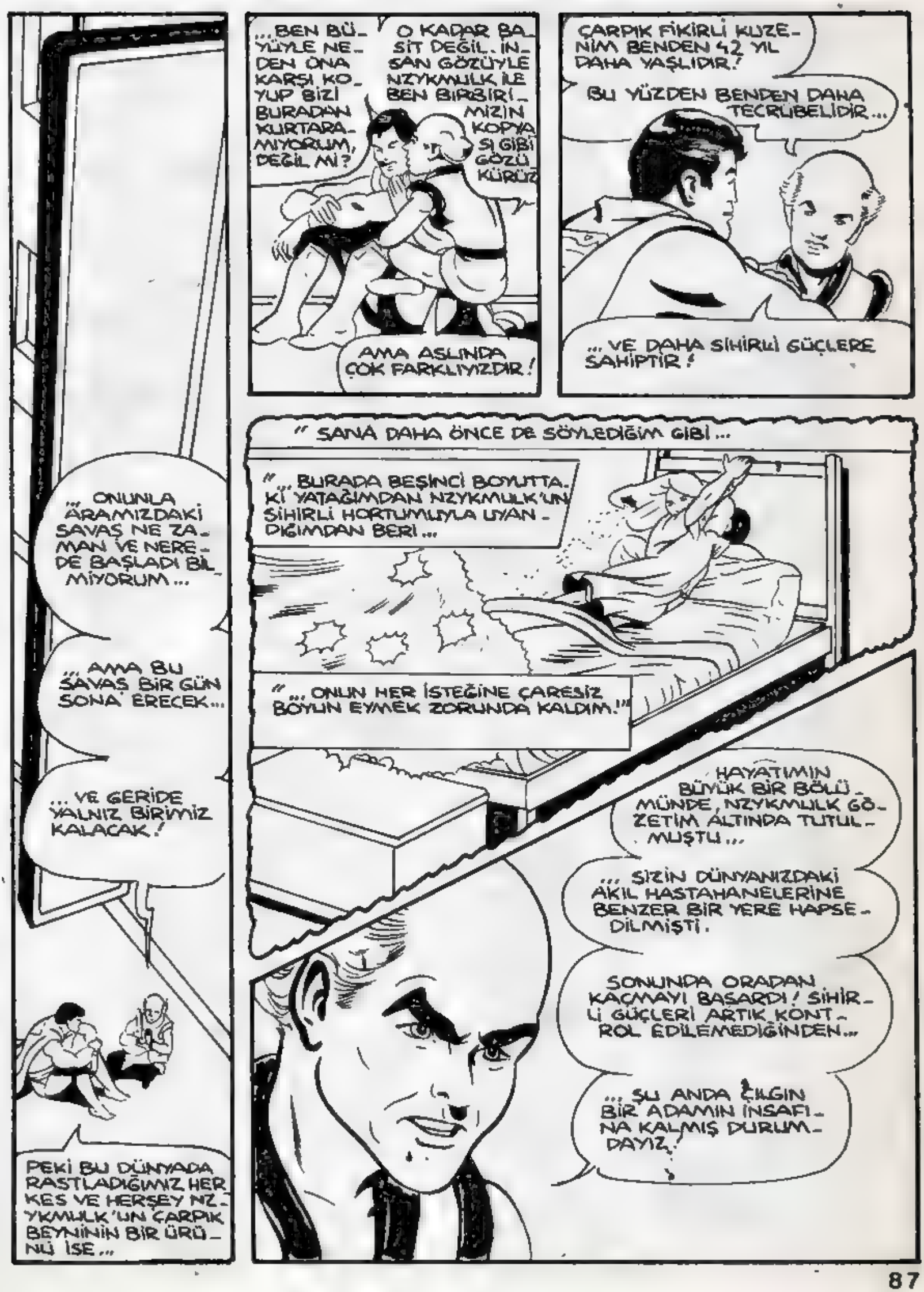
...BEN BÜYÜYLE NEDEN ONA KARŞI KOYUP BİZİ BURADAN KURTARAMIYORUM, DEĞİL Mİ?
O KADAR BASİT DEĞİL. İNSAN GÖZÜYLE NZYKMULK İLE BEN BİRBİRİMİZİN KOPYASI GİBİ GÖZÜKÜRÜZ
AMA ASLINDA ÇOK FARKLIYIZDIR!
ÇARPIK FİKİRLİ KUZENİM BENDEN 42 YIL DAHA YAŞLIDIR!
BU YÜZDEN BENDEN DAHA TECRÜBELİDİR...
...VE DAHA SİHİRLİ GÜÇLERE SAHİPTİR!
" SANA DAHA ÖNCE DE SÖYLEDİĞİM GİBİ...
"...BURADA BEŞİNCİ BOYUTTAKİ YATAĞIMDAN NZYKMULK'UN SİHİRLİ HORTUMUYLA UYANDIĞIMDAN BERİ...
"...ONUN HER İSTEĞİNE ÇARESİZ BOYUN EYMEK ZORUNDA KALDIM!"
...HAYATIMIN BÜYÜK BİR BÖLÜMÜNDE, NZYKMULK GÖZETİM ALTINDA TUTULMUŞTU...
...SİZİN DÜNYANIZDAKİ AKIL HASTAHANELERİNE BENZER BİR YERE HAPSEDİLMİŞTİ.
SONUNDA ORADAN KAÇMAYI BAŞARDI! SİHİRLİ GÜÇLERİ ARTIK KONTROL EDİLEMEDİĞİNDEN...
...ŞU ANDA ÇILGIN BİR ADAMIN İNSAFINA KALMIŞ DURUMDAYIZ.
...ONUNLA ARAMIZDAKİ SAVAŞ NE ZAMAN VE NEREDE BAŞLADI BİLMİYORUM...
...AMA BU SAVAŞ BİR GÜN SONA ERECEK...
...VE GERİDE YALNIZ BİRİMİZ KALACAK!
PEKİ BU DÜNYADA RASTLADIĞIMIZ HERKES VE HERŞEY NZYKMULK'UN ÇARPIK BEYNİNİN BİR ÜRÜNÜ İSE...

EN AZINDAN BURAYA NASIL GELDİĞİMİ AÇIKLIĞA KAVUŞTURDUN!

BİLDİĞİN GİBİ, SEN DÜNYAYA GELİP BANA O ÇILGIN ŞAKALARINI YAPTIĞIN ZAMAN SENİN BÜYÜNE KARŞI SÜPER GÜÇLERİM BİR İŞE YARAMAMIŞTI!

" BİR GECE DEVRİYEDEN EVİME DÖNDÜĞÜMDE...

"... KENDİMİ DEMİN TARİF ETTİĞİN SİHİRLİ BİR HORTUMUN İÇİNDE BULDUM!

"... TAM İYİ BİR İSTİRAHAT ETMEYİ DÜŞÜNÜRKEN...

"... SENİN ANLATTIKLARIN BENİM DE HAFIZAMI TAZELEMEME SEBEP OLDU! "

SANA YAPTIĞIM ŞAKALARLA ŞİMDİ İÇİNDE BULUNDUĞUMUZ ÇILGINLIĞI KARIŞTIRMAMAN GEREK, SÜPERMEN!

SEN İNANMAKTA ZORLUK ÇEKSEN BİLE, BENİM ŞAKALARIMDA YİNE DE BİR MANTIK VARDI.

AMA KORKARIM KUZENİMİN HİÇ ŞAKASI YOK!

BURADA İKİMİZİN DE HAYATI TEHLİKEDE. EĞER BİRİMİZ VEYA İKİMİZ BİRDEN ÖLÜRSEK...

... BU GERÇEK BİR ÖLÜM OLACAK.

AMAN TANRIM!

SİZ NELER YAPIYORSUNUZ ÖYLE?

EĞER BİR KEMANIM OLSAYDI, FISILDAŞMANIZA EŞLİK ETMEK İÇİN ÇALARDIM!

OH, HAYIR! BİRİSİ DAHA MI?

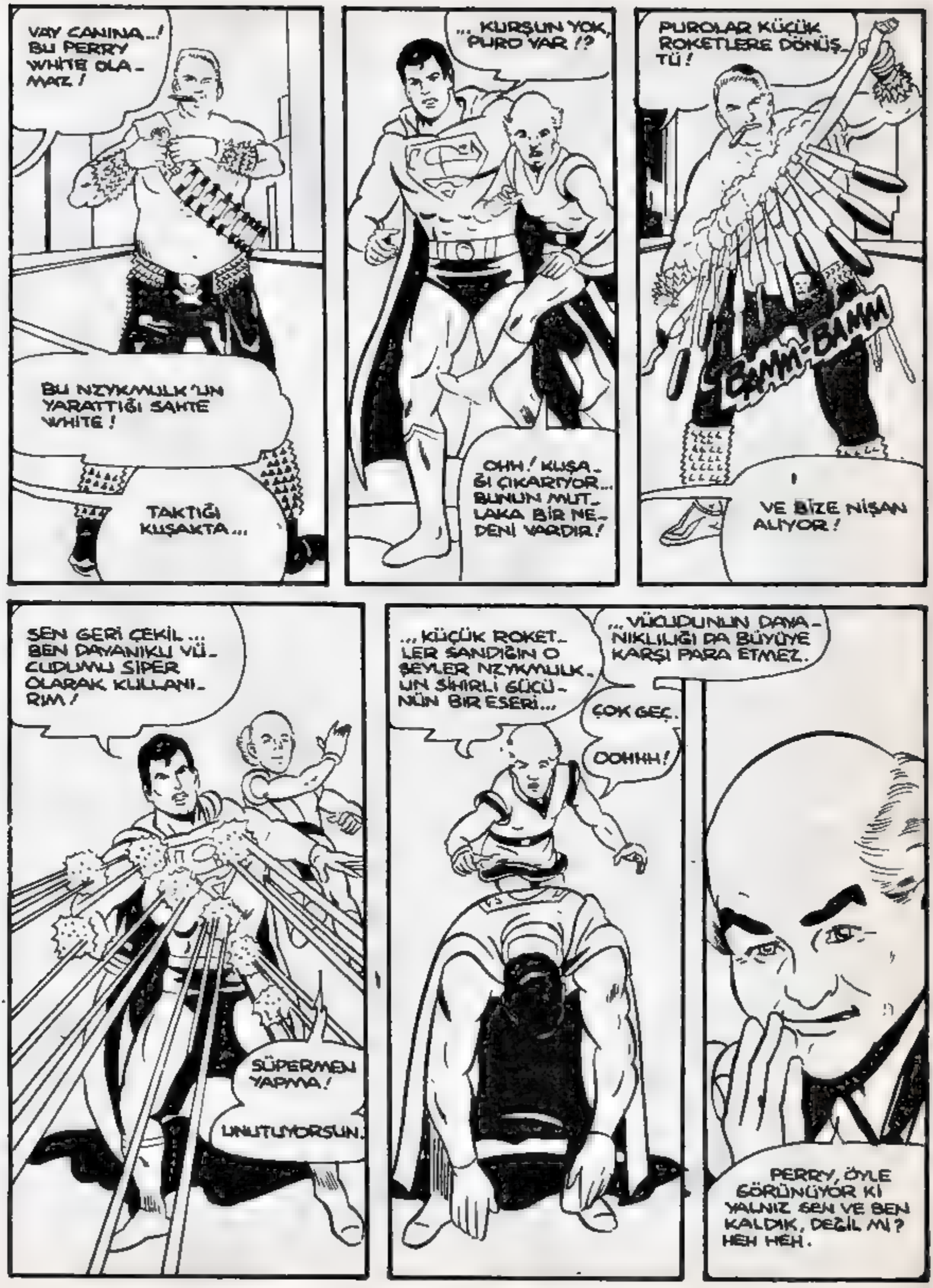
VAY CANINA..! BU PERRY WHITE OLAMAZ!
BU NZYKMULK'UN YARATTIĞI SAHTE WHITE!
TAKTIĞI KUŞAKTA...
...KURŞUN YOK, PURO VAR!?
OHH! KUŞAĞI ÇIKARTIYOR... BUNUN MUTLAKA BİR NEDENİ VARDIR!
PUROLAR KÜÇÜK ROKETLERE DÖNÜŞTÜ!
BAMM-BAMM
VE BİZE NİŞAN ALIYOR!
SEN GERİ ÇEKİL... BEN DAYANIKLI VÜCUDUMU SİPER OLARAK KULLANIRIM!
SÜPERMEN YAPMA!
UNUTUYORSUN.
...KÜÇÜK ROKETLER SANDIĞIN O ŞEYLER NZYKMULK'UN SİHİRLİ GÜCÜNÜN BİR ESERİ...
...VÜCUDUNUN DAYANIKLILIĞI DA BÜYÜYE KARŞI PARA ETMEZ.
ÇOK GEÇ.
OOHHH!
PERRY, ÖYLE GÖRÜNÜYOR Kİ YALNIZ SEN VE BEN KALDIK, DEĞİL Mİ? HEH HEH.

AKLINDA TASARLADIĞIN ŞEYLERİ BANA YAPMADAN ÖNCE...
BANA BİR PURO VERMEYE...
...NE DERSİN ?
AL ZEVKİNİ ÇIKAR, DOSTUM... ÇÜNKÜ BU SON PURON OLACAK!
PURO ÇOK GÜZELMİŞ.
İSTERSEN SEN DE BİR TADINA BAK, PERRY!
ZAHMET ETME... BENİM VAR.
AMA SENDE BUNUN GİBİSİ YOK!
İNAN BANA...!
AL SANA!
SEN BÖYLE...
...NE YAPMAYA ÇALIŞIYORSUN?
BUROOM!
...İŞTE BUNU!
TANRIYA ŞÜKÜR SON ANDA KENDİMİ TOPARLAYIP PATLAYAN PURO NUMARASINI YAPABİLDİM!
KABLAST!

SÜPERMEN, UYAN!
UNUTMAMAN GEREK... NZYKMULK'UN DÜNYASIN-DA, GÖĞSÜNE ÇARPAN HER ŞEY GERİ SEKMEZ!
DOĞRUSU ONA İYİ ÖĞÜT-LERDE BULUNU-YORSUN...
...AMA BİR-AZ GEÇ KAL-MADIN MI?
YEOOVVV!
SENİN GİBİLERİ KUR-TARMASI İÇİN BENİM CE-SUR ÇELİK ADAMIMIN HA-YATINI NASIL TEHLİKEYE ATARSIN?
OH, SEV-GİLİM. LÜTFEN İYİ OL.
SON ZAMAN-LARDA ÇOK AZ BERABER OLDUK.
HER ANIMIZI DEĞERLEN-DİRMEK İS-TİYORUM!
UHH... LOİS?
GÖRÜNÜŞ-ÜN... ŞEY, ÖNEMLİ DE-ĞİL. NE OL-DU?
BİR ŞEY OLDUĞU YOK ŞEKE-RİM. SADE-CE SEN VE BEN BİRLİK-TEYİZ...
...VE YALNI-ZIZ!
BEN DİYO-RUM Kİ GEÇ-MİŞİ UNUTA-LIM VE HER-ŞEYE ŞİM-DİDEN... YENİ-DEN BAŞ-LAYALIM, NE DERSİN?
LOİS, BEN DE AYNI FİKİR-DEYİM...
ŞEY, BEN NE DİYO-RUM?
SEN GER-ÇEK LOİS DEĞİLSİN!

ÖYLE Mİ? PEKİ BU ÖPÜCÜK DE GERÇEK DEĞİL Mİ?
...VE YERİ Mİ?
LOİS!
GÖZLERİMİN ÖNÜNDE PARLAYAN BİR İSKELET OLDU!
ŞEY, LOİS... SENCE ŞİMDİ BU İŞİN ZAMANI...
İSKELET SADECE GEÇİCİ BİR ŞEYDİ SÜPERMEN... ŞİMDİ LOİS LANE TAMAMEN KAYBOLDU!
GÖZLERİMLE İYİ BİR NUMARA YAPTIM!
UMMAYACAKSIN, AMA KARŞINDA KLARK KENT!
YENİ GÖRÜNÜŞÜME NE DERSİN? BEN BEĞENDİM!
BANA KARŞI BİR HAREKET YAPMADAN KENDİ KENDİNE SOR SÜPERMEN...
...BEN BİR SERSERİYE BENZİYORMUYUM?
İŞTE SANA SORUNUN CEVABI!
HER KARŞILAŞMADA SALDIRILAN TARAF OLMAKTAN BIKTIM!
BU SEFER SALDIRAN BEN OLURSAM, BELKİ NZYKMULK'UN PLANINI BOZARIM.
OO, ANLAŞILDI... DEMEK BANA DÜŞMANCA DAVRANACAKSIN, ÖYLE Mİ?

NZYMLILK EN YAKIN DOST-
LARIMIN VİDEO HAYALLE-
RİNİ KARŞIMA ÇIKARA-
RAK BANA OYUN OY-
NADI...
...ONLARI DÜŞMAN
OLARAK KABUL EDE-
MEYECEĞİMİ BİLİYOR-
DU!
AMA ŞİMDİ KARŞIMA
BENİM İKİNCİ KİMLİĞİMİ
ÇIKARDI...
...BU SEFER
İŞLER DEĞİŞİK!
HAYIR GÖZLÜK-
LERİMİ ALMA!
BÖYLE DÖVÜ-
ŞÜLMEZ!
GÖZLÜKLERİM-
DEN ÇIKAN IŞIN
SANA ULAŞINCA...
...YOKOLA-
CAKSIN SÜ-
PERMEN.
O IŞIN BANA
ASLA ULAŞAMAZ!
AMAN
TANRIM!
GÖZLERİN!! GERÇEK
GÖZÜN YOK!
OH...PEK EMİN
DEĞİLİM, AMA
BU SES SÜPER-
MEN'İNKİNE
BENZİYORDU!
SÜPERMEN'İN
BAĞIRIŞI İÇİN KEN-
DİNİ BU KADAR ÜZ-
ME...

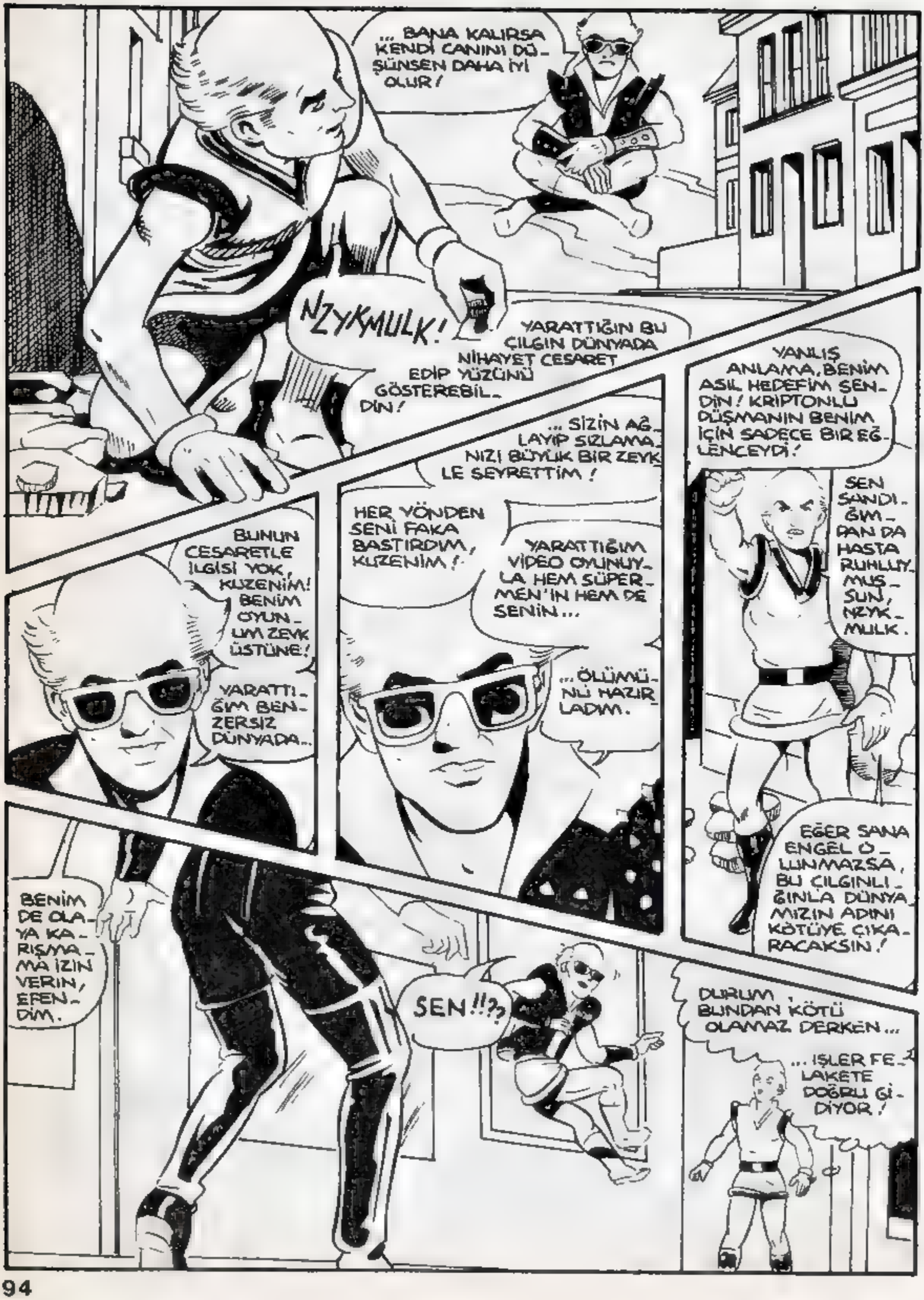
... BANA KALIRSA KENDİ CANINI DÜŞÜNSEN DAHA İYİ OLUR!
NZYKMULK!
YARATTIĞIN BU ÇILGIN DÜNYADA NİHAYET CESARET EDİP YÜZÜNÜ GÖSTEREBİLDİN!
... SİZİN AĞLAYIP SIZLAMANIZI BÜYÜK BİR ZEVKLE SEYRETTİM!
HER YÖNDEN SENİ FAKA BASTIRDIM, KUZENİM!
YARATTIĞIM VİDEO OYUNUYLA HEM SÜPERMEN'İN HEM DE SENİN...
...ÖLÜMÜNÜ HAZIRLADIM.
YANLIŞ ANLAMA, BENİM ASIL HEDEFİM SENDİN! KRİPTONLU DÜŞMANIN BENİM İÇİN SADECE BİR EĞLENCEYDİ!
SENDEN DA HASTA RUHLUYMUŞSUN, NZYKMULK.
EĞER SANA ENGEL OLUNMAZSA, BU ÇILGINLIĞINLA DÜNYAMIZIN ADINI KÖTÜYE ÇIKARACAKSIN!
BUNUN CESARETLE İLGİSİ YOK, KUZENİM! BENİM OYUNUM ZEVK ÜSTÜNE!
YARATTIĞIM BENZERSİZ DÜNYADA...
BENİM DE OLAYA KARIŞMAMA İZİN VERİN, EFENDİM.
SEN!!?
DURUM, BUNDAN KÖTÜ OLAMAZ DERKEN...
...İŞLER FELAKETE DOĞRU GİDİYOR!

SÜPERMEN'İN İŞİNİ BİTİRDİĞİME GÖRE... - BU KÜÇÜK ADAMIN DA ÖBÜR DÜNYAYA GÖNDERİLMESİ İLE, HARİKA BİR GÜN GEÇİRMİŞ OLACAĞIZ!
BENİM PLANIM BU DEĞİLDİ, KLARK...
...AMA DÜŞÜNCE TARZIN HOŞUMA GİTTİ!
SEN GİT İŞİNİ BİTİR... BENDE BURADAN ZEVKLE SEYREDEYİM!
TABİİ SEYREDERSİN...
... AMA BUNDAN ZEVK ALIP ALMAYACAĞINI BİLEMEM!
BANA DEĞİL SERSEM... MXYZPTLK'E!
ÇILDIRDIN MI?
BENİM YARATTIĞIM BİRİ NASIL BANA KARŞI GELİR?
YİEEEE!
S- SEN...
... SEN KLARK KENT DEĞİLSİN!
TH WOK!
BURADA OLAGELEN TÜM ÇILGINLIKLAR SENİN MARİFETİN, NZYKMULK!
KENDİMİ FRENLEYEBİLDİĞİM İÇİN ŞANSLI SAYILIRSIN...
... YOKSA SANA KARŞI YAPTIĞIM ŞEY SADECE BU TOKADI ATMAK OLMAZDI!

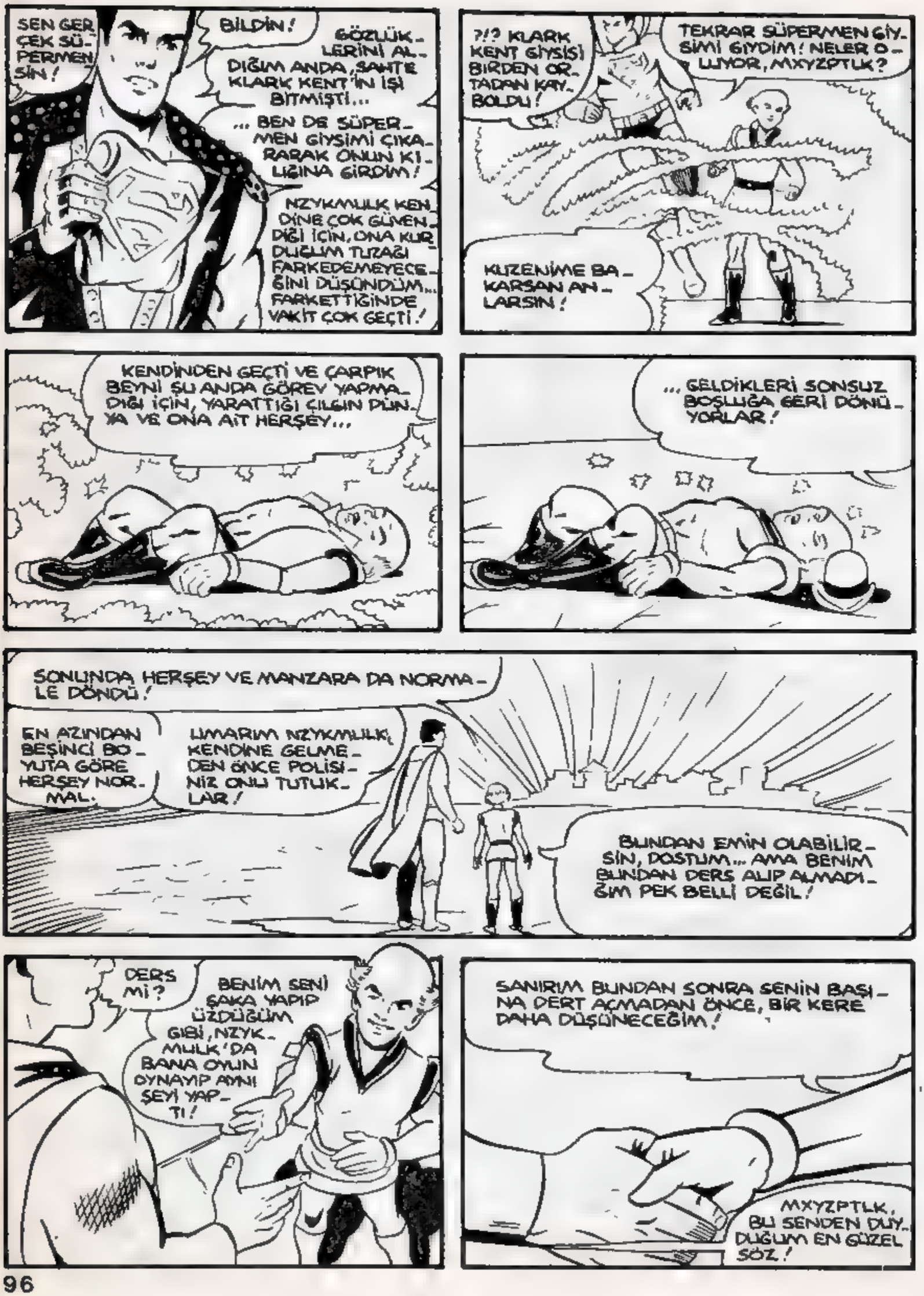
SEN GERÇEK SÜPERMENSİN!
BİLDİN!
GÖZLÜKLERİNİ ALDIĞIM ANDA, SAHTE KLARK KENT'İN İŞİ BİTMİŞTİ...
... BEN DE SÜPERMEN GİYSİMİ ÇIKARARAK ONUN KILIĞINA GİRDİM!
NZYKMLLK KENDİNE ÇOK GÜVENDİĞİ İÇİN, ONA KURDUĞUM TUZAĞI FARKEDEMEYECEĞİNİ DÜŞÜNDÜM... FARKETTİĞİNDE VAKİT ÇOK GEÇTİ!
?!? KLARK KENT GİYSİSİ BİRDEN ORTADAN KAYBOLDU!
TEKRAR SÜPERMEN GİYSİMİ GİYDİM! NELER OLUYOR, MXYZPTLK?
KUZENİME BAKARSAN ANLARSIN!
KENDİNDEN GEÇTİ VE ÇARPIK BEYNİ ŞU ANDA GÖREV YAPMADIĞI İÇİN, YARATTIĞI ÇILGIN DÜNYA VE ONA AİT HERŞEY...
... GELDİKLERİ SONSUZ BOŞLUĞA GERİ DÖNÜYORLAR!
SONUNDA HERŞEY VE MANZARA DA NORMALE DÖNDÜ!
EN AZINDAN BEŞİNCİ BOYUTA GÖRE HERŞEY NORMAL.
UMARIM NZYKMLLK, KENDİNE GELMEDEN ÖNCE POLİSİNİZ ONU TUTUKLAR!
BUNDAN EMİN OLABİLİRSİN, DOSTUM... AMA BENİM BUNDAN DERS ALIP ALMADIĞIM PEK BELLİ DEĞİL!
DERS Mİ?
BENİM SENİ ŞAKA YAPIP ÜZDÜĞÜM GİBİ, NZYKMLLK'DA BANA OYUN OYNAYIP AYNI ŞEYİ YAPTI!
SANIRIM BUNDAN SONRA SENİN BAŞINA DERT AÇMADAN ÖNCE, BİR KERE DAHA DÜŞÜNECEĞİM!
MXYZPTLK, BU SENDEN DUYDUĞUM EN GÜZEL SÖZ!

UMARIM SÖZÜNE SADIK KALIRSIN.

BUNU ANCAK ZAMAN GÖSTERİR SÜPERMEN.

O DA NE? SÜPERMENLE MXYZPLK NE ZAMANDAN BERİ DOSTÇA EL SIKIŞIYORLAR?

ÖYLE DEME ŞEF. BELKİ PROĞRAM BİTTİ!

TELEVİZYON BOZULDU GALİBA!

İŞTE REKLAMLAR BAŞLADI!

HAKLIYMIŞSIN, JIMMY. BEŞİNCİ BOYUTTAN YAPILAN YAYIN SONA ERDİ!

HELE ŞÜKÜR!

"ŞİMDİ NEREDE OLURSA OLSUN, YAYININ BİTMESİNE ENÇOK SÜPERMEN SEVİNMİŞTİR HERHALDE!"

"LOİS, NEDEN KLARK'I ARAMIYORSUN? BELKİ DE EVE ZAMANINDA YETİŞİP PROGRAMI İZLEMİŞTİR!"

"AKLIMDAN GEÇENİ OKUYORSUN, LANA. ŞİMDİ NUMARAYI ÇEVİRDİM!"

ALO?

KLARK, NİHAYET EVE GELDİN Mİ? BEN LOİS. BÜRODAN ARIYORUM!

TELEVİZYONDAKİ PROGRAMI SEYRETTİN Mİ?

LOİS, KAPIDAN İÇERİ GİRER GİRMEZ İLK İŞ OLARAK TELEVİZYONU MU AÇTIĞIMI SANIYORSUN?

DOĞRUSUNU BİLMEK İSTİYORSAN KİTAP OKUYORDUM. TELEVİZYONDA İLGİNÇ BİR ŞEY Mİ VARDI?

YOKSA EN SEVDİĞİN MÜZİK TOPLULUĞUNUN KONSERİ Mİ VERİLDİ?

GIRR... KLARK KENT... MADEM ÖYLE, MÜTHİŞ HABER ALMAK İÇİN YARIN GAZETEDEKİ YAZIMI OKUYUNCAYA KADAR BEKLERSİN!

İYİ GECELER!

KLIK...

BU MACERANIN SONU

SUPER ALBÜM

Asrın en büyük Boks maçı.. ①

SÜPERMEN MUHAMMED ALİ

Karşıkarşıya

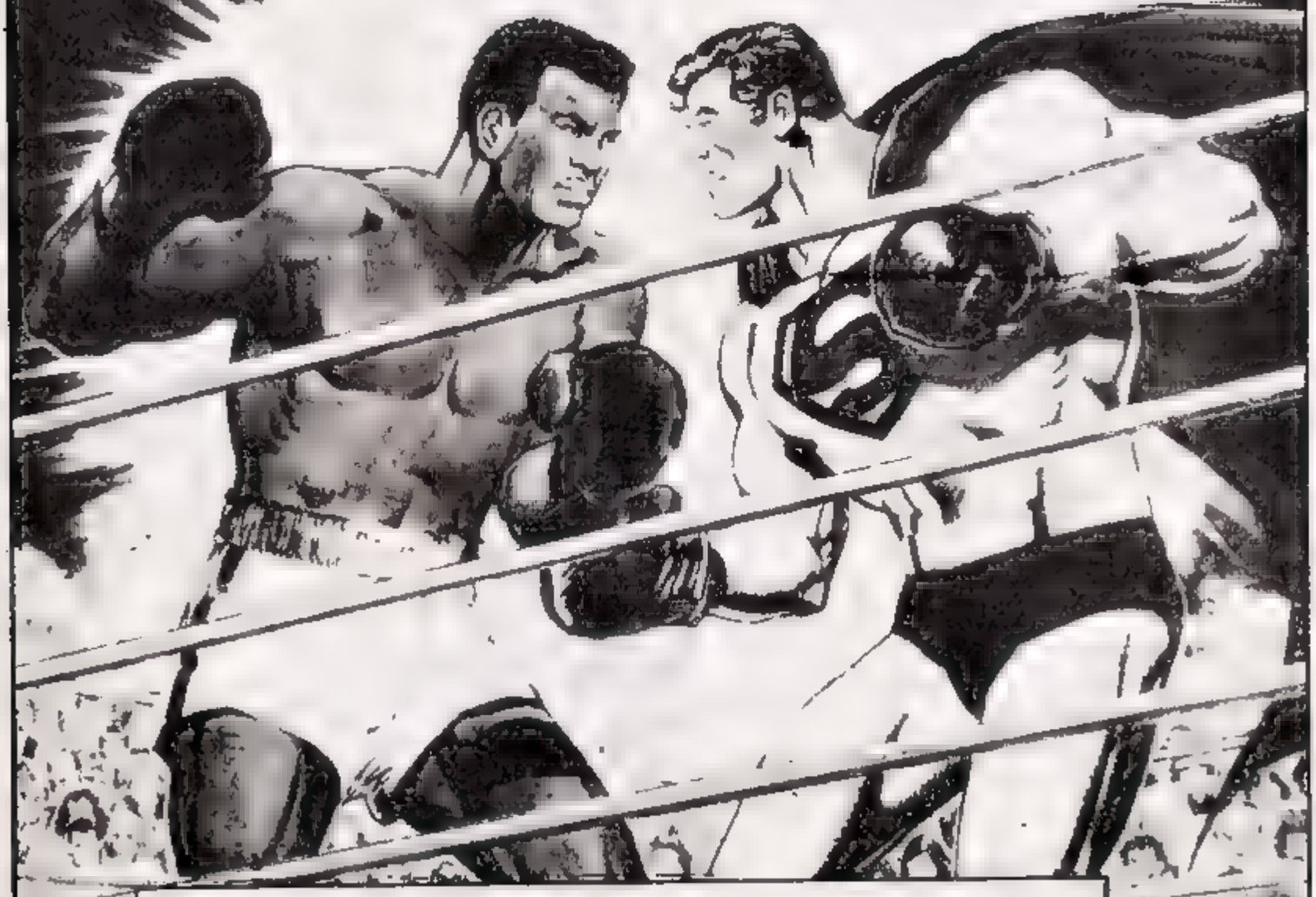

Ülkemizde bir benzeri daha olmayan bu albümden isteyenler, "SÜPERMEN dergisi Kutlugün Sok. No: 25 Kat: 1 Sultanahmet İstanbul adresine 1500 Liralık damga pulu göndermeleri yeterli. Pul gönderenlerin adresine Albümler postalanacaktır

62

Türkiye'de yayın hakkı B YAYINLARI na aittir.
(BİLKA-Bilim Kültür Araştırma, Yayıncılık Ltd.Şti.)

BİLKA, Bilim-Kültür-Araştırma ve
Yayıncılık Ltd. Şti. adına sahibi
ve
Genel Yayın Yönetmeni

SAMET KOÇYİĞİT

Sorumlu Yazı İşleri Müdürü
O. METE BOSTANCIOĞLU

AYDA BİR YAYINLANIR

Yönetim adresi: Cankurtaran
Kutlugün Sok. No. 25 Kat 1
Sultanahmet-Istanbul
Tel. 526 11 28 - 519 13 45

İç Baskı: Paşa Han Matbaası
Kapak baskı : Bınay Matbaacılık
Tanıtım A.Ş.
Kapak film : Kombı Grafık

Yayınlanan - çizgi roman yazı ve fotoğrafların her hakkı BİLKA, Bilim - Kültür - Araştırma ve Yayıncılık Limited Şti.ne aittir. Çizgi romanların yayın hakkı Kesim Ajansı aracılığı ile satın alınmıştır.

AY SAVAŞÇILARI

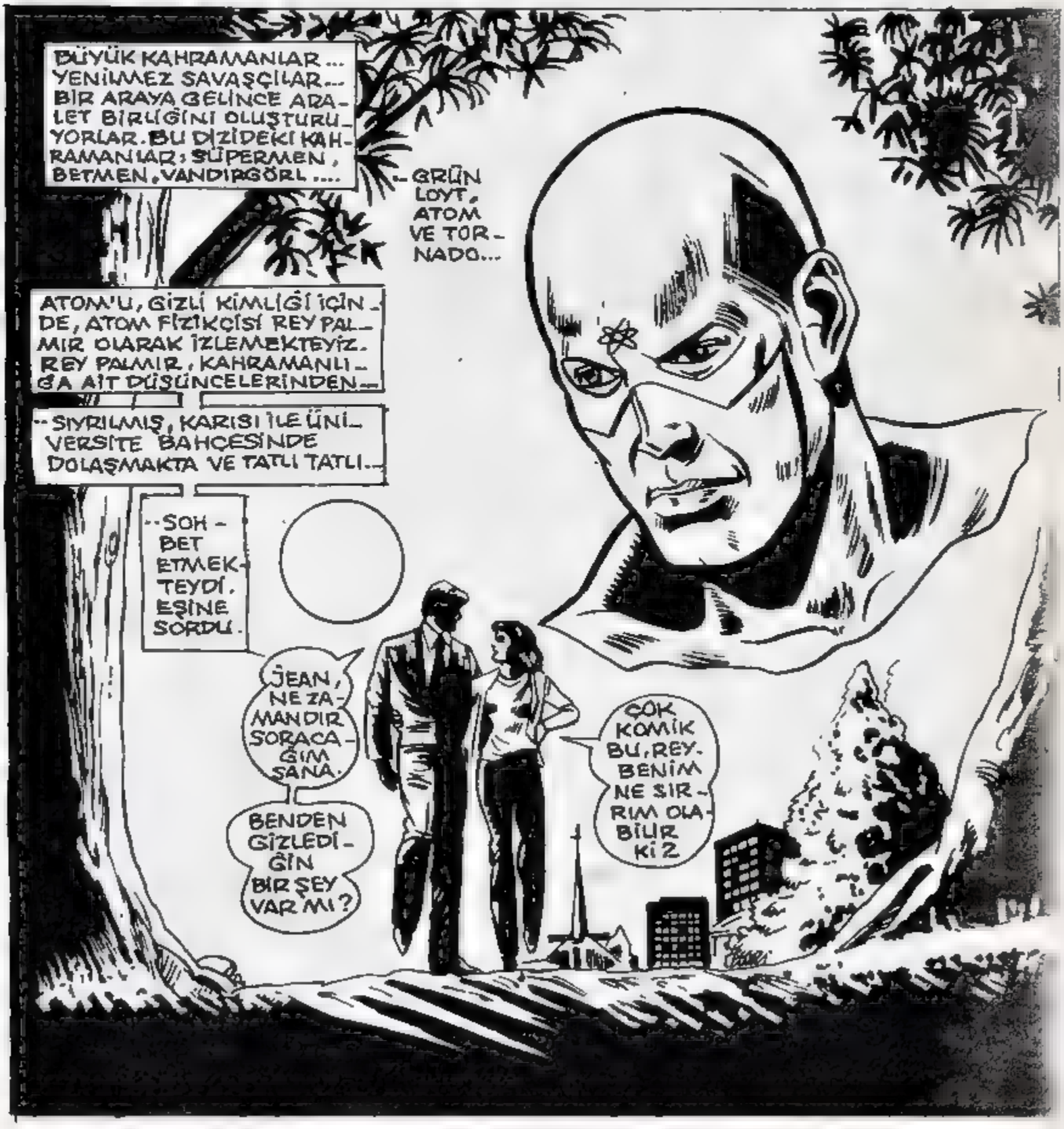

HER HANGİ BİR ŞEY İŞTE...KARIM OLDUĞUNA GÖRE BENDEN GİZLİ HİÇBİR ŞEYİNİN OLMAMASI GEREKİYOR.
SENDEN GİZLEDİĞİM HİÇBİR ŞEY YOK, REY...
ZATEN SEN BENİ, BENDEN FAZLA TANIYORSUN. BUNA EMİNİM.
İKİ BÜYÜK SİNİR KRİZİ GEÇİRDİKTEN SONRA GERÇEK YAŞAMA DÖNMEM, TAM BİR YILIMA MAL OLDU. BU KONUDA BANA YARDIM EDEN DE SENDİN. SENDEN GİZLİ NEYİM OLABİLİR Kİ, BENİM, REY?
Hiiç..
AMA BEN, SENDEN GİZLİ BİR SIRRI SONUNA KADAR TAŞIMAK ZORUNDAYIM...
SENİN GEÇİRDİĞİN RAHATSIZLIKLAR YÜZÜNDEN GERÇEK KİMLİĞİMİ...
..YANİ ATOM OLDUĞUMU ANLATAMADIM SANA. TEKRAR KRİZ GEÇİRMENDEN ÇOK KORKTUM
AMA BU SIRRI SONSUZA DEK TAŞIYAMAM Kİ...
BU KONUYU BERİ ELİN'LA KONUŞMALIYIM. O DA KARISI ELİS'E KIZIL ŞİMŞEK OLDUĞUNU ANLATMIŞ OLMALI...
REY, O KADAR DÜŞÜNCELERE DALMIŞTI Kİ, AY IŞIĞININ DEĞİŞTİĞİNİ BİLE FARKETMEDİ. TAA Kİ ÖNÜNDE GARİP BİR GÖLGE BELİRİNCEYE KADAR...
VE DERHAL ARKASINI DÖNÜP AYA BAKTIĞI ZAMAN...

AMAN TANRIM!
REY!.. AKLIMI KAÇIRIYORUM GALİBA..
GALİBA İKİMİZDE AKLIMIZI KAÇIRIYORUZ.
BERİ ELİN, YANİ KIZILŞİMŞEK İÇİN ALELADE BİR GÜNDÜ... KAHVALTI, İŞE GİDİŞ, POLİS MERKEZİNDEKİ KARMAŞA VE POLİS RADYOSUNDAKİ ANİ YAYIN...
DİKKAT! TÜM EKİP ARABALARINA! BİR SOYGUN GİRİŞİMİ OLDU. SANTRAL SİTİ'DEKİ SANAT MÜZESİNDE.
HABERİ DUYDUĞUNDA TAM EVE GİTMEK ÜZEREYDİ. AMA YAYINI DUYMASI İLE BİRLİKTE HER ŞEYİ UNUTARAK....
..KOŞMASI BİR OLDU...
GÖLGEM DEĞİŞİYOR...
NELER OLUYOR DÜNYAYA?
DÜNYAYA BİR ŞEY OLUYOR, KIZIL ŞİMŞEK.

384 BİN KİLO - METRE YÜKSEK TE GERÇEK AYIN YANINDA...

..BİR AY DAHA ORTAYA ÇIKI - YOR. BUNUN KORKUNÇ ....

..ETKİLERİ DE BAŞ - LIYOR...

THE THING

AYNI ANDA ATLAS OKYANUSUNDA...

YUKARDA KORKUNÇ BİR FIRTINA OLMALI. BALIKLAR ÇOK KORKMUŞ GÖRÜNÜYOR.

BU, FIRTINADAN DA DAHA KORKUNÇ BİR ŞEYE BENZİYOR...

AZ SONRA...

ŞOK...

..DALGALARI... KORKUNÇ BİR ISI. SANKİ...

..OKYANUS KAYNIYOR...

SHAZAM

HEEY!.
BİR SU ALTI YANARDAĞI BU!
DÜNYADAN 22.300 KİLOMETRE YÜKSEKTE ADALET KOMİSYONUNUN UYDUSUNA BİR BAKALIM ŞİMDİ DE...
KORKUNÇ MESAJLAR GELİYORDU.
DERHAL YARDIMA İHTİYACIM VAR. BİR DEPREM OLDU. KUZEY AMERİKANIN TAM MERKEZİ YERLE BİR OLDU. TEK BAŞIMA BİR ŞEY YAPAMIYORUM...
TEKRAR EDİYORUM! YARDIM EDİN! ÇOK ACİL! BİRİNCİ VOLKANIN YANINDA BİR VOLKAN DAHA OLUŞMAYA BAŞLADI.
CEVAP VERİN! YARDIMA İHTİYACIM VAR!.
TAM ZAMANINDA GELDİNİZ. BÜYÜK FELAKETLER OLUYOR!.
BELKİ DE YARDIM EDEMEYİZ. KONU NEDİR?
SEN MONİTÖR BAŞINDA DEĞİL MİYDİN? NELER OLDU?
NERDEN BAŞLAYACAĞIMI BİLMİYORUM, SÜPERMEN...
SEN BAŞLA. BİZ SANA YARDIM EDERİZ...

TAM 20 DAKİKA SONRA DÜNYADAN 25 BİN KM. UZAKTA BİR UZAY CİSMİ BELİRDİ...
ONALTI SANİYE İÇİNDE BU CİSMİN, BÜYÜK BİR ASTREOID OLDUĞU ORTAYA ÇIKTI - BU, AY İLE TAM AYNI BOYUTTA OLAN BİR CİSİMDİ.
AYIN TAM TERSİNE. HAVANIN, SUYUN, NEKİRLERİN VE DENİZLERİN OLUŞTUĞU BİR ATMOSFERE SAHİPTİ...
TAM BİR SANİYE SONRA BU YENİ AYIN ÇEKİM GÜCÜNÜN YARATTIĞI ETKİLER, DÜNYA ÜZERİNDE KENDİNİ GÖSTERMEYE BAŞLAMIŞTI...
ONİKİ DAKİKADANBERİ DE BİR ÇOK MİLLETTEN YARDIM ÇAĞIRILARI GELMEYE BAŞLAMIŞTI
BİR ÇOK DOĞAL AFET BAŞGÖSTERMEYE BAŞLAMIŞTI ... VOLKANLAR, DEPREMLER, YANGIN...
ELASTOMEN İTALYA'DA, KIZILŞİMŞEK, SANTRAL SİTİ'DE, AKUMEN ATLANTİK'TE ÇABALIYOR, AMA HİÇBİRİ DOĞAL AFETLERİN ÖNÜNE GEÇEMİYORLARDI...
İNSANLARIN DÜNYA ÜZERİNDEKİ YAŞAM ŞANSLARI, GİDEREK AZALIYORDU...

DURUM KÖTÜ GÖRÜNÜYOR, TORNADO - ŞİMDİYE KADAR HER SORUNU ÇÖZDÜK, AMA...
SAKİN OL Z.
YARDIM İSTEYENLERİN SESİ KULAĞIMDA
ÖNCELİKLE ŞU YENİ AY'I ARAŞTIRMALIYIZ. ONU DÜNYADAN UZAKLAŞTIRABİLİRSEK, TÜM SORUNLARI ÇÖZMÜŞ OLURUZ.
NASIL EMİN OLABİLİRSİN?
EMİN OLMAK ZORUNDAYIM, TORNADO.
GRÜNE LOYT... SENİN ŞU ENERJİ YÜZÜĞÜN, BİZE LAZIM OLABİLİR.
ONU DA YANIMA ALIYORUM.
VANDIRGÖRL. SEN TORNADO İLE BİRLİKTE DÜNYAYA YARDIM İŞİNİ ÜSTLENİN.
SEVEREK.
OAY
SÜPERMEN'İN SOĞUKKANLILIĞI HER ZAMAN BENİ ŞAŞIRTIR.
NASIL BAŞARIYOR BUNU?.
SAKİN DÜŞÜNEREK...
EN DOĞRUSU DA BU OLMALI.
DÜNYAYI KURTARMA GÜCÜNÜ KENDİNDE BULUYOR
BU KONUŞMANIN ARDINDAN, IŞINLANMA CİHAZINA GİRMİŞLER VE DÜNYAYA IŞINLANMIŞLARDI, BÜTÜN KAHRAMANLAR...
BU ARADA HENÜZ AMAÇLARINI VE HEDEFLERİNİ BİLİP EDİNİMİZ GARİP....
-YARATIKLAR, DÜNYADA DOLAŞIYORLARDI...

BÖLÜM İKİ

HİNDİSTAN: YENİ DELHİ... GÖKYÜZÜNDE YENİ BİR AYIN BELİRMESİNDEN SONRA BU ÜLKEDE DE BÜYÜK FELAKETLER YAŞANMAYA BAŞLAMIŞTI...

EVLER ÇÖKÜYOR, YERLERDE YARIKLAR OLUŞUYOR, İNSANLAR PANİK İÇİNDE KOŞUŞUYORLARDI...

İYİLERİN DOSTU, KÖTÜLERİN KORKUNÇ RÜYASI: BETMEN!..

O DA BİR ŞEYLER YAPABİLMEK İÇİN UĞRAŞIYORDU.

RAS AL GUL'U BURAYA KADAR İZLEDİM, AMA ŞİMDİ?

DAHA ÖNEMLİ ŞEYLER YAPMALIYIM.

BRROOM

İNSANLARIN YAŞAMALARINA YARDIM ETMELİYİM.

TÜM GÜCÜMÜ BU İŞE AYIRMALIYIM.

BETMEN! SONUNDA SENİ BULDUM!

TORNADO, YARDIMINA İHTİYACIM VARDI, AMA SEN NEDEN?..
BİLGİSAYARDAN HER ŞEYİ ÖĞRENDİK. DAHA BİR ÇOK FELAKETLER YAŞANABİLİR.
YARDIM İÇİN SEFERBER OLMUŞ DURUMDAYIZ.
YERÇEKİMİ DENGESİ BOZULDU-BU, TAM BİR FACİA!..
BU OLAYLAR NASIL BAŞLADI, BİLİYOR MUSUN?
ANDROİD, OLANLARI KISACA ÖZETLERKEN, ONLARI GİZLİCE İZLEYEN İKİ GÖLGEYİ FARKETMEMİŞLERDİ...
BU ÜNLÜ KAHRAMANLAR, SORUNLAR KARŞISINDA BECERİKSİZ GÖRÜNDÜLER. BANA OREGNU/GEZEGENİ KORUYACAK...
--DAHA YETENEKLİ KİŞİLER BULAMAMIŞLAR MI?
HAKLISIN SAVAŞÇI DORT.
YÜCE EFENDİMİZ, BÜTÜN BU OLAYLARI BİLİNÇLİ OLARAK HAZIRLADI VE KAHRAMANLARI OYALAMAK İÇİN BUNLARI PLANLADI.
BİZ GÖREVİMİZİ YERİNE GETİRMELİYİZ.
HEM DE HİÇ DİKKAT ÇEKMEDEN.
DAHA SONRA İKİ GARİP YARATIK HIZLA ORADAN UZAKLAŞTILAR...

HEDEFLERİNE ULAŞTIKLARINDA ENGELLE KARŞILAŞMADILAR
ZATEN IŞIN SİLAHLARINA KİMSE KARŞI KOYAMAZDI.
ZZZZM
HEDEFLERİLİYORLARDI.
DURUN DURUN YOKSA ....
AAH
ORADA SAVAŞÇI DÖRT!.. PLANIMIZ, BU ATOM REAKTÖRÜNÜ ELEGEÇİRMEKTİ. BÖYLECE BÜYÜK BİR GÜCÜ ELİMİZE GEÇİRMİŞ....
--OLUYORUZ
HAYDİ, BAŞLADIĞIMIZ İŞİ BİTİRELİM!..
ÇOK YAKINDA...
DURUM, UMDUĞUMDAN DA KÖTÜYMÜŞ, TORNADO. SEN....
--YERÇEKİMİNDEKİ DENGESİZLİK İÇİN NE DEMİŞTİN?

ÖZELLİKLE YUKARDA KALAN BÖLGELERDE ÇOK KORKUNÇ. ÖRNEĞİN ŞU YAKINLARDA...
--YERÇEKİM GÜCÜNÜN SON DERECE YOĞUNLAŞTIĞI YERLER VAR.
O ZAMAN DERHAL GİDELİM!
YANAN EVLERİN, BAĞIRAN İNSANLARIN ÜZERİNDEN UÇARKEN BETMEN'İN BAKIŞLARI, HÜZÜN DOLUYDU...
HEMEN ARDINDAN
NEO?
AŞAĞIDA BİR ŞEY, DİKKATİMİ ÇEKTİ...
SEN YALNIZ DEVAM ET. BEN AŞAĞIYA BİR BAKAYIM, SONRA SANA YETİŞİRİM, TORNADO...
TAMAM, BETMEN.
UMARIM YANILMAMIŞIMDIR.
DÖRT! BİR ŞEYLER YAP!
BURADA NE YAPIYORSUNUZ SİZ?

DÖRT ÜZERİNE DÜŞENİ YAPTI...
ŞİMDİ SIRA BENDE-
YARATIK ANİDEN BİR IŞIK BULUTU HALİNE GELDİ VE--
--SONRA DA YÜKSELEREK GÖKYÜZÜNDE KAYBOLUVERDİ...
BURADA NE YAPMAK İSTEDİKLERİNİ BİLMİYORUM, AMA BUNLARIN TORNADO'NUN SÖYLEDİĞİ İKİNCİ AYLA İLİŞKİLERİ VAR...
FAKAT NE YAZIK Kİ ÖLMÜŞ...
BİR ŞEY ÖĞRENEMEYECEĞİM-

YENİ AY. İN ETRAFINDA.
ENERJİ YÜZÜĞÜ İLE SALDIRDIM, AMA GÖRDÜKLERİM PEK HOŞUMA GİTMEDİ...
BU "AY" DA BİZİM GÜNEŞ SİSTEMİMİZE AİT VE HER ŞEYİYLE DÜNYAYA BENZİYOR! TEK FARKI İKLİM. DÜNYANIN BİNLERCE YIL ÖNCEKİ VOLKANİK ÇAĞLARINI ANDIRIYOR...
BU GEZEGENİN İÇİNDE ÖYLE DEĞİŞİK MİNERALLER VAR Kİ...
DİKKAT ET! SALDIRIYORLAR
SHAKEEM SHAKEEM
KÜÇÜK BİR ORDU HALİNDE GELİYORLAR BURAYA...
HER HALDE SAVAŞÇILAR!
BEN SAVAŞ GEMİLERİNİN ORTASINA--
SPRAK
--DALIYORUM, BİRİ
SHAK
İKİİİ!..
SWAKK
ÜÇÜÇ!..

BU SAVAŞÇILAR, ARKALARINA BAKMAYI AKIL ETMİYORLAR.
YERİMDE BAŞKA BİRİ OLSAYDI, ÇOKTAN TAHTALI KÖYÜ BOYLAMIŞ OLURLARDI.
SİZE UNUTAMAYACAĞINIZ BİR BALYOZ İNDİRİYORUM!
BAŞKA GEMİLER DE GELİYOR.
AMA BUNLARIN SAVAŞ GEMİLERİ OLDUĞUNU SANMIYORUM.
SİLAHLARI YOK!..
BARIŞ ANLAŞMASI İSTİYORLAR.
YÜZLÜK, ONLARIN DİLİNİ BİZİMKİNE ÇEVİRECEK.
DENEYELİM BAKALIM.
[:=]!...□
LİDERİMİZ FORNAG VE BEN SORUYDUK. BİZİ HEMEN Mİ ÖLDÜRECEKSİNİZ, DAHA SONRA MI?
BİZ SİZİ ÖLDÜRMEK İSTEMİYORUZ Kİ... YALNIZ...
...GEZEGENİNİZ BURADAN GİTMELİ. YOKSA BİZİM GEZEGENİMİZ MAHVOLACAK.
AMA GEZEGENİMİZİN YERİNİ DEĞİŞTİRMEK, BİZİM İÇİN YOK OLMAK DEMEKTİR. MAHVOLURUZ.
BİZİM KATİLİMİZ OLURSUNUZ!
?
?

BÖLÜM ÜÇ

VANDIRGÖRL VE DİĞER TÜM ÜYELER DÜNYADALAR. HEPSİ DE ÖNEMLİ YERLERDEKİ FELAKETLERİ ÖNLEMEYE ÇALIŞIYORLAR. TORNADO VE BETMEN, YENİDELHİ'DE BULUNUYORLAR...

ELASTOMEN, VENEDİKTEKİ FACİALARLA UĞRAŞIYOR.

AKUMEN, ATLANTİK OKYANUSUNDA GÖREV YAPIYOR.

DİĞER KAHRAMANLARIMIZDAN İKİSİ DE SANTRAL SİTİDE UĞRAŞ VERİYORLAR.

ATOM İSE NE ZAMANDIR ORTALARDA GÖRÜNMÜYOR.

FALKE VE FALKGÖRL ZATEN TİNAGER'E GİTMİŞLERDİ. ONLARI ÇAĞIRAMAYIZ. UMARIM BİZLER BU DURUMA BİR ....

--ÇARE BULABİLİRİZ.

TİNAGER, FALKE İLE FALKGÖRL'ÜN GEZEGENİDİR.

DOĞAL DEĞİŞİMLER SONUCU DEV GİBİ BUZDAĞLARI ORTAYA ÇIKMIŞ. GEMİ NEREDEYSE ONA ÇARPACAK...

AMAZON GÜCÜMÜ KULLANIP GEMİNİN PARÇALANMASINA ENGEL OLMALIYIM...

YAPABİLECEĞİM HER ŞEYİ DENEMEK ZORUNDAYIM.
SÜPERKADIN'IN ELİNDEKİ SİHİRLİ İP....
..GERİLMİŞ, TÜM GÜCÜNÜ BU İŞ İÇİN KULLANMAK ÜZERE HAZIRLANMIŞTI...VE...
SONUNDA BAŞARDI.
SSHHHH
HH
AHH! BEN SİZE UÇAKLA GİDELİM DEMİŞTİM, DİNLEMEDİNİZ...
AMA BU MACERAYI
ROMANLARDA BİLE OKUYAMAZDIK CANIM.
SABAHA KADAR BUZDAĞLARINI TEMİZLEDİM, AMA ARDI ARKASI KESİLMİYOR...
BAŞKA İŞLERE DE ZAMAN....
..AYIRMALIYIM.
ROBOT UÇAĞINI TELEPATİ İLE KUZEYE YÖNLENDİRDİ...

BU ARADA REY PALMIR, KARISINI HASTANEYE KALDIRMIŞTI...
JEAN, GÖKYÜZÜNDE İKİNCİ AY'I GÖRDÜĞÜ ANDA TEKRAR SİNİR KRİZİ GEÇİRDİ.
O DA BU DOĞAL FELAKETİN BİNLERCE KURBANINDAN BİRİ.
KARIMIN DURUMU DÜZELMEDEN ATOM OLARAK GÖREVİMİ YAPAMIYORUM
BAY PALMIR
EVET DOKTOR.
BAYAN LORING BİRKAÇ SAAT İÇİNDE DÜZELECEKTİR.
TABİİ BİZ YAŞARSAK.
TEŞEKKÜRLER DOKTOR. OMUZLARIMDAN BÜYÜK BİR YÜK KALKTI.
GARİP BİR TİP.
YIKILAN BİNALARIN ÜZERİNDEN DUMANLAR ÇIKMAKTAYDI. REY PALMIR'IN ATOM HALİNE DÖNÜŞMESİ, ZOR OLMAMIŞTI...
DÜNYANIN EN KÜÇÜK KAHRAMANI OLMUŞTU ŞİMDİ.
BÜYÜKLÜĞÜMÜ VE YERÇEKİMİ GÜCÜNÜ AYARLAYABİLİYORUM. BÖYLECE RAHATLIKLA UÇABİLİYORUM.
ARDI ARKASI KESİLMEYEN DEPREMLER VE YIKILAN BİNALAR, ÇOK BÜYÜK TEHLİKELER YARATIYORLAR!..
ATEŞİ SÖNDÜRMENİN TEK YOLU VAR!.. SU!.. BOL BOL SU...

DEPREM YÜZÜNDEN, CADDE VE SOKAKLARDAN GEÇİŞ İMKANI YOK... YANGINLARIN KORKUNÇ SICAKLIĞI YÜZÜNDEN....
-- HELİKOPTERLER DE BİNALARA SOKULAMIYORLAR...
BENİM YÜRÜMEK İÇİN CADDEYE İHTİYACIM YOK. BU BOY İLE İSTEDİĞİMİ ELDE ETMEM ÇOK KOLAY.
GEÇİLMEZ YOLLAR, BENİM İÇİN...
--ÇOK KOLAY GEÇİTLER. DEPREM, GAZ HATLARINI DA YIKMIŞ. BU BÜYÜK YANGINLARA YOL AÇABİLECEKTİR.
ŞU ANAHTARI ÇEVİREBİLİRSEM, DAHA BÜYÜK....
--FELAKETLERE KISMEN ENGEL OLABİLİRİM...
ŞU ANDA BURANIN ANAHTARINI BULACAK ZAMANIM YOK...
DELİĞİN İÇİNE KENDİM GİRİP KİLİDİ AÇABİLİRİM...
BU İŞİ YAPMAK, BENİM İÇİN...
--ÇOK KOLAY OLDU...
BİRKAÇ SANİYE SONRA YANAN KASABAYA, BİNLERCE TON SU BOŞALMAYA BAŞLADI.
RRRHHHOOOSH

KAHRAMANLAR HER YERDE ÇALIŞMAKTAYDILAR - KIZILŞİMŞEK, AMERİKA'DA 100 KM. UZUNLUĞUNDA DEPREM YARIKLARINI KAPATIYOR...
GRÜNER FAYL İLE BLİTZ ŞVALYE, YIKILAN BİNALARIN ALTINDAKİ İNSANLARI KURTARIYORLARDI.
ELASTÖMEN, VENEDİK-TEKİ NATO BİNASINI DEV GİBİ YÜKSELEN DALGALARDAN KORUMAYA ÇALIŞIYORDU...
AKUMEN, DOSTLARINI KULLANARAK ATLANTİĞİN DİBİNDEKİ SU ALTI VOLKANLARINI YOK EDİYORDU...
ANTARKTİKA'DA İSE VANDIRGÖL, DEV BUZDAĞLARINI TEKER TEKER ORTADAN KALDIRIYORDU...
HEPSİ SON GÜÇLERİNİ KULLANARAK SAVAŞIYORLARSA DA BİLDİKLERİ TEK ŞEY, İKİNCİ AY UZAKLAŞMADAN FELAKETLERİN DURMAK BİLMEYECEĞİ İDİ.
VE HEPSİ DE AYNI SORUYU SORUYORDU - SÜPERMEN NEDEN HÂLÂ BU CİSMİ YOK ETMEYİ BAŞARAMADI?..

BÖLÜM DÖRD
GÖKYÜZÜNDEKİ BİNLERCE YILDIZIN IŞIĞI, REGNA'NIN BAŞKENTİ ÜZERİNDE GARİP BİR GÖRÜNTÜ OLUŞTURMAKTAYDI...
DOSTLARIMIZ, YÜZÜGÜN TERCÜMELERİNDEN YARARLANARAK İSTENMEYEN BU AYIN HİKAYESİNİ DİNLEMEKTEYDİLER...
ŞEHRİMİZ, DÜNYAMIZIN HAREKET EDEN YÜZEYİNDE TIPKI DENİZDE SALLANAN BİR BOT GİBİ DURMAKTADIR. HAREKET EDEN BU YÜZEY, MAKİNELERİMİZ İÇİN GEREKEN ENERJİYİ SAĞLAR.
TIPKI GEL-GİT OLAYININ TARİH BOYUNCA BİLİMADAMLARI TARAFINDAN KULLANILMASI GİBİ...
EVET SÜPERMEN. DÜNYAMIZDA KULLANILAN BU ENERJİ, ÇEŞİTLİ BÖLÜMLERE AYRILMIŞTIR.
BUNU SAĞLAMAK İÇİN DEPREMLERİN TİTREŞİMİNE, VOLKANLARIN SARSINTISINA İHTİYACIMIZ VAR. İKLİMLERİMİZ DE BUNA GÖRE AYARLIDIR...
BUNLAR OLMASA BİZLER YAŞAYAMAYIZ. BİLMEM ANLATABİLİYOR MUYUM?
BİR DAKİKA... BELKİ ASIL NOKTA ŞU...
BU AY NEREDEN ÇIKTI?. BİZİM YÖRÜNGEMİZE NASIL GİRDİ?. BUNU BİLMİYORUZ...

AMA REGNA YÜZ-YILLARDANBERİ BURADA. BİLMİ-YOR MUSUN?
NEEE?
SAÇMA BU, FORNAG
BÖYLE BİR İKİN-Cİ AY OLSA BİZİM HABERİMİZ OL-MAZ MIYDI?
EĞER BAŞKA BİR BOYUTTA BULUNUYOR-SA TABİİ Kİ OLMAZDI. BİZ HEP BULUNDU-ĞUMUZ NOKTADAY-DIK, AMA BAŞKA BİR BOYUTTA İDİK. DÜNYANIN YER ÇEKİMİNDEN ETKİ-LENMİYORDUK...
KISA BİR SÜRE ÖNCE BULUNDUĞUMUZ BOYUTTAKİ BİR FELAKET, BİZİ OLDUĞU-MUZ BOYUT DÜZEYİNDEN ÇIKARTTI...
BİLİM ADAMLARIMIZIN ÇABALARI SONUCU, SİZİN DÜNYANIZIN GER-ÇEK BOYUTUNA TRANS-FER OLMAYI BAŞARDIK.
AMA KORKARIM Kİ TRANSFER CİHAZIMIZ, BU OLAYDAN SONRA--
--ARTIK ÇALIŞAMAYACAK BİR DURUMA GELDİ...
LOYT! BELKİ SENİN YÜZÜĞÜN--
GÖRELİM BAKALIM...
NE YAPACAK?
BELKİ DE TRANS-FER CİHAZINIZI ONARABİLİR. BÖYLE-CE BAŞKA BİR BOYU-TA IŞINLANABİLİR-SİNİZ.
AMA...
ANLAMSIZ... BU GEZE-GENE GELİRKEN, YÜZÜ-ĞÜM, BİR MİNERALİN BURADA FAZLA MİKTAR-DA OLDUĞUNU HABER VERMİŞTİ...

BU TRANSFER CİHAZI DA BU MİNERALDEN YAPILMIŞ...
PEKİ, NEDİR BU MADDE?
ALTIN / SARI ALTIN... YÜZÜĞÜMÜN...
...TAMAMEN ETKİSİZ KALDIĞI BİR MADDE!
YÜZÜK, SARI RENKTE ETKİSİZDİR...
FORNAG, BANA ŞU CİHAZIN PARÇALANDIĞI YERLERİ VE ŞEMASINI GÖSTERİRSEN BELKİ BEN ONARABİLİRİM ONU...
KEŞKE BUNU BAŞARABİLSEN...
HEMEN PLANI GETİREYİM...
BİZ PLANI BEKLERKEN GÖREVLİ GRUPLAR DÜNYADAKİ İŞLERİNİ TAMAMLAR. BÖYLECE TRANSFER CİHAZINA İHTİYACIMIZ BİLE KALMAZ.
NASIL OLSA YAKINDA İNSAN DA KALMAZ.
AMA GİZLİ DÜŞÜNCELERE DALAN SADECE KÖTÜ NİYETLİ FORNAG DEĞİLDİR...
GEZEGENİN JEOLOJİK ANALİZİNDE BENİ RAHATSIZ EDEN BİR TARAF VAR...
AMA TAM OLARAK NE OLDUĞUNU DA BULAMIYORUM. FORNAG'IN SÖZLERİ...
...DE SANIRIM YALAN!
BU ARADA DÜNYADA PASİFİK OKYANUSUNUN ÜZERİNDE....
NEREYE GİDİYORUZ, BETMEN?
KARŞILAŞTIĞIM YARATIKLARDAN SANA SÖZ ETTİM YA, TORNADO

NÜKLEER ARAŞTIRMA MERKEZİNDEKİLER Mİ?
EVET-BİRİNİ ÖLDÜRMÜŞ, DİĞERİNİ KAÇIRMIŞTIM. ÖLENİ DAHA SONRA LABORATUARA GÖTÜRDÜM VE ÖLÜM NEDENİNİ ARAŞTIRDIM.
YAPILARINDA ÖYLE RADYOAKTİF BİR İZOTOP VARDI Kİ, BU İZOTOBU BİLGİSAYAR....
--YARDIMI İLE İZLEYEBİLİYORDUM. İZLER DOĞUYA DOĞRU GİDİYORDU--
SALDIRIYORLAR!..
İŞTE BURAYA, PANAMAYA KADAR GELDİ.
BU ATOM DENİZALTISINA NE OLUYOR BÖYLE?
EVET TORNADO. BU IŞINLAR, BU DENİZALTIYI HEDEF ALIYORLAR...

BEYMEN BURADA NE ARIYORSUN?
AMA NE ARIYORŞAN BENİ ÖYLESİNE MUTLU ETTİN Kİ...
POW!!
DEDEKTİF CEVAP VERMEDİ. SAVAŞIRKEN KONUŞMAK ADETİ DEĞİLDİ...
TEK AMACI VARDI, ONUN... SORUNU ÇÖZMEK...
KRAK
BU, KARANLIKLARLA....
--SAVAŞMAK GİBİ BİR ŞEYDİ...
WHOMP
SIRLARLA DOLU...
MAK
--YARATIKLARDI BUNLAR... FAKAT BU, ONLARI DURDURMAK İÇİN BİR...
THOOM
--ENGEL OLAMAZDI...
CHUM

TORNADO DA BOŞ DURMUYORDU. ONLARIN ÇALIŞMALARI....

..İNSANLIĞIN GÜVENİ İÇİNDİ...

SHOOSH

ANDROİD KAHRAMANIN EN BÜYÜK ÖZELLİĞİ, ŞAŞIRTICI HAREKET YETENEĞİ İDİ...

SSWWEEP

HAREKET EDERKEN...

--EN UFAK DİKKAT DAĞITICI BİR DAVRANIŞ VE SÖZ BİLE...

DİKKAT ET!..

--ONU YANILTMAYA YETERDİ...

NEE?..

AMA UYARI ÇOK GEÇ KALMIŞTI...

ZAAMMM

ZZAAM

TORNADO DİKKAT ET!..

BİLİM ADAMI OREGNU!.. BİZ SAVAŞÇILARIN YAPAMADIĞIMIZI SİZ YAPTINIZ.

SAVAŞÇILAR GÜÇ DURUMDA KALINCA...

--BİLİM ADAMLARI DA SİLAHA SARILABİLİRLER, DOSTUM.

BİZE DE GÜVENECEĞİNİZİ UNUTMAYIN
BURAYA GELDİĞİMİZDE İKİ GRUBA AYRILMIŞTIK...
BİLİM ADAMLARI AYRI, SAVAŞÇILAR DA AYRI YERLERE GİTMİŞLERDİ...
HER GRUP REAKTÖR ÇALMAKLA GÖREVLİYDİ.
EVET ORAGNU.
BURAYA GELMEMİZİN TEK NEDENİ DE EKVATÖR....
--BÖLGESİ OLMASI VE BURADA BİR ATOM DENİZALTISI BULUNMASIYDI...
BU DENİZALTI, HEDEFİMİZ İÇİN SON DERECE UYGUNDU...
BURADA OLAN BİR ATOM PATLAMASI, TÜM DÜNYAYI ETKİSİ ALTINA ALACAK.
BÖYLECE DÜNYADAKİ TÜM CANLILAR, YOK OLACAK!
KARA BİRER GÖLGE GİBİ, YABANCI YARATIKLAR, DENİZALTININ İÇİNE GİRMEYE BAŞLAMIŞLARDI.
TEKER TEKER...
--SESSİZCE GİRİYORLARDI. SİLAHLI NÖBETÇİ DE...
--ETRAFI GÖZLEMEKTEYDİ.
ARKASINDAKİNİ FARKETMEDİ.

AZ SONRA GÖLGE-LERİN HEPSİ GÜVERTEYE ÇIKTILAR VE....

--GÖĞÜSLERİNDEKİ CİHAZLARI IŞINLANMAK ÜZERE AYARLAMAYA BAŞLADILAR...

DOSTUMUZ DA DİĞERLERİ İLE BİRLİKTE AYNI HAREKETLERİ YAPTI...

SONRA İKİNCİ AY'A DOĞRU IŞINLANMAYA...

--BAŞLADILAR...

HER ŞEY HALLOLDU MU OREGNU

EMRETTİĞİNİZ GİBİ YÜCE EFENDİM. DENİZALTIYI HAZIRLADIK. ŞİMDİ CİHAZIN DÜĞMESİNE BASMAK YETERLİ

BU NESNENİN ÖNEMLİ BİR ŞEY OLDUĞU APAÇIK ORTADA. BU YÜZDEN BENDE KALMASI DAHA İYİ OLUR.

NE OLUR, NE OLMAZ.

NEE! BİR DÜNYALI...

TUTUN ONU SAVAŞÇILAR TUTUN!

TORNADO'NUN BEDENİ BENİ TABANCANIN IŞINLARINDAN KORUMASAYDI BELKİ DE ŞU ANDA TÜM DÜNYA MAHVOLACAKTI.

DÜN - YAYI TEK BAŞIMA
..KURTARABİLECEK MİYİM?
TAAM!
NEEE?
BETMEN!
BETMEN, DENİZALTIDA OLANLARI BİR NEFESTE ONLARA ANLATMIŞTI...
ÇABUK O CİHAZI BİZE VER!
YOKSA HEPİNİZİ ÖLDÜRÜRÜZ!
DENEYİN BAKALIM..!

ÜÇ KAHRAMAN KOSKOCA BİR ORDUYA KARŞI SAVAŞMAYA BAŞLAMIŞLARDI.
ORDUNUN HİÇBİR ŞANSI YOKTU ARTIK...
HAYDİ, ARTIK GERÇEKLERİ SÖYLE BAKALIM FORNAG.
REGNA, BAŞKA BİR BOYUTTAN DEĞİL, DÜNYANIN GEÇMİŞİNDEN GELİYORDU, DEĞİL Mİ?..
EVET. EVET.
LOYTE, BUNU NASIL ANLADIN?
BU GEZEGENİN JEOLOJİK YAPISINI İNCELEDİĞİMDE BUNUN, DÜNYANIN İLK ÇAĞLARINDAKİ YAPISINA...
...ÇOK BENZEDİĞİNİ FARKETTİM. REGNA'NIN İKLİMİ VE GELİŞİM YAPISI DÜNYANIN AYNIYDI...
TABİİ Kİ MİLYARLARCA YIL ÖNCEKİ DÜNYANIN AYNISIYDI...

BU MACERANIN SONU

Sihirli kitap!

BİLDİĞİNİZ GİBİ, SÜPERMEN'İN HEYKELİNİ COALTOWN KENTİNE BAKAN TEPEYE ÖZELLİKLE YERLEŞTİRDİK.

KEŞKE BU ANITI DAHA FARKEDİLİR BİR ŞEKİLDE YAPABİLSEYDİK!

HIMM. YİNE SÜPERMEN'E İŞ DÜŞTÜ!

DURUN, İSTEDİĞİNİZ ŞEYİ BEN YAPABİLİRİM!

ÖNCE SÜPER KUVVETİMLE BASTIRARAK YERDEKİ KUMLU CAMA DÖNÜŞTÜREYİM...

...SONRA ISI SAÇAN BAKIŞIMLA HEYKELİ PIRIL PIRIL YAPAYIM!

ŞİMDİ DE CAM KAVANOZLU HEYKELİN ÜSTÜNE KOYAYIM...

YAŞASIN SÜPERMEN!

ARTIK HERKES HEYKELİ FARKEDER!

SÜPERMEN

BUNDAN BÖYLE HEYKEL PIRIL PIRIL PARLAYACAK!

TÖRENDEN SONRA...
SÜPERMEN, BU DAVİD İSEMAN. KENDİSİ COALTOWN'LI BİR GAZETECİ.
SENİN BURAYA İLK KEZ GELMENE NEDEN OLAN COALTOWN HAKKINDAKİ HABERİ O YAZMIŞ.
TANIŞTIĞIMIZA SEVİNDİM, DAVİD.
O ŞEREF BANA AİT, SÜPERMEN.
ŞİMDİ İZİN VERİRSENİZ YAPACAK İŞLERİM VAR. LOİS, SENİ METROPOLİS'E GÖTÜRMEMİ İSTERMİSİN?
SAĞOL, SÜPERMEN, AMA BURADAKİ GÖREVİM DAHA BİTMEDİ!
GÖRÜŞÜRÜZ.
LOİS'İN GÖREVİNİN NE OLDUĞUNU BİLİYORUM... ÇÜNKÜ AZ SONRA KLARK KENT OLARAK ONUNLA BULUŞACAĞIM!
VE ÇELİK ADAM UZAKLAŞIRKEN..
HOŞÇAKAL, DAVİD. BİR GÜN BÜYÜK KENTTE GAZETECİLİK YAPMAYA KARAR VERİRSEN, DAİLY PLANET'E GELİP BİZİ GÖR!
ÇOK DUYGULANDIM!
GAZETECİLİKTE HEYKELLERİN AÇILIŞ TÖRENLERİNİ YAZMAKTAN DAHA İLGİNÇ ŞEYLER OLDUĞUNA İNANIYORUM, LOİS. ÖRNEĞİN SENİN YAPTIĞIN GÖREV GİBİ!
AZ SONRA..
...HEYKEL ÖYKÜSÜ TAMAM, PERRY. ŞİMDİ DE CENNET ORMANINA GİDİYORUM.
PEKİ, LOİS ORADAKİ MOTELDE KLARK'LA BULUŞMANI İSTİYORUM. İKİNİZ KARI KOCA GİBİ DAVRANARAK GAYRİMENKUL OLAYINI ORTAYA ÇIKARACAKSINIZ.
TEKRAR BEKLERİZ, SÜPERMEN!
GARİP. PERRY BİR SAAT ÖNCE BANA SÖYLEDİĞİ ŞEYLERİ YİNE TEKRARLADI. ACABA UNUTTUĞUMU MU SANIYOR?

O SIRADA...

SÜPERMARKET SOYGUNUNU ÖNLEDİM, GAZ BORUSUNDAKİ KAÇAĞI ONARDIM, ORMAN YANGININI SÖNDÜRDÜM, VE KAYBOLAN BİR KÖPEK YAVRUSU BULDUM... YİNE DE MOTELE LOİS'TEN ÖNCE GELDİM!

AMA BENİM LOİS'İN ARABASI GİBİ 80 KİLOMETRELİK HIZ SINIRIM YOK!

ETRAFTA KİMSE YOK..AMA OLSA DA FARKETMEZ, ÇÜNKÜ SÜPER HIZIMLA KIYAFET DEĞİŞTİRDİĞİM İÇİN, KİMSE GÖREMEZ!

HER ZAMAN AYNI GİYSİYİ GİYMEKTEN DOĞRUSU SIKILIYORUM!

HEY, KLARK, MOTELLERİN PARK YERİNDE BEKLEMEK HOŞUNA MI GİDİYOR?

BENİ SALONDA BEKLEMEMİ SÖYLEMİŞTİM!

SADECE HEYECANLANDIM, LOİS PERRY BANA EN AZ ÜÇ KEZ BURAYA GELİP BU OLAYLA İLGİLENMEMİ SÖYLEDİ!

BİLİYORUM, BEN DE TELEFONLA GÖRÜŞTÜM, BİR SAAT ÖNCE SÖYLEDİĞİ ŞEYLERİ AYNEN TEKRARLADI!

HEYKELİN AÇILIŞI NASIL OLDU?

ÇOK GÜZELDİ, AMA PERRY'NİN NEDEN İKİMİZİ BİRDEN BU İŞLE GÖREVLENDİRDİĞİNİ PEK ANLAMADIM!

GAZETECİ OLDUĞUMUZU BELLİ ETMEMEK İÇİN, ARSA ARAYAN BİR ÇİFT GİBİ DAVRANACAĞIZ!

PERRY'NİN BİZİ BURAYA GÖNDERMESİ İÇİN BAŞKA NEDENLERİ OLMALI CENNET ORMANINDA GARİP ŞEYLER DÖNÜYOR GALİBA!

BİRAZ SONRA...
Cennet Ormanı
DÜNYANIN EN GÜZEL YÖRESİ
İŞTE GELDİK. ORMANIN SAHİBİ ARAZİSİYLE ÇOK OVÜNÜYOR GALİBA, NE DERSİN?
SATICILAR HEP BÖYLEDİR, LOİS.
ŞELAM... SİZ BAY VE BAYAN CANNERS OLMALISINIZ. ADIM ALVİN T. GRANT, İŞİM TATİL EVLERİ İÇİN ARSA SATMAK CENNET ORMANI DÜNYANIN...
BİLİYORUZ.. DÜNYANIN EN GÜZEL YÖRESİDİR.
...BOŞ YERE SÖYLENMİŞ BİR SÖZ DEĞİLDİR! BURADAKİ GÜZELLİKLERİ DÜNYANIN HİÇ BİR YERİNDE BULAMAZSINIZ!
SİZE ŞİMDİ KÜÇÜK BİR GÖSTERİ YAPACAĞIZ...
...BUNU DA SİHİRLİ GÜCÜYLE BAYAN GRANT, DİĞER ADIYLA SARI PERİ YAPACAK!
HAYDİ BAŞLA, LORETTA!
KIŞ MEVSİMİNİN KAR VE BUZUNU ÇAĞIRIYORUM!
NASIL BULDUNUZ, ÇOCUKLAR? GÖRDÜĞÜNÜZ GİBİ, ORADA KAR YAĞARKEN, BİZ BURADA SICAK VE KURU BİR YERDEYİZ!

EĞER BURADA TOPRAK ALIP EV YAPARSANIZ, DURUMUNUZ AYNEN BÖYLE OLACAK. SOĞUK KIŞ GÜNLERİ HAFTASONU TATİLİ YAPMANIZA ENGEL OLAMAYACAK!
BU İŞTE BİR HİLE VAR MI DİYE MERAK EDEBİLİRSİNİZ! HAYIR, YOK! SÖZLEŞMEYİ İMZALADIĞINIZ ANDA, ARAZİNİZ GARANTİ ALTINDADIR!
HIMM. ALVİN O KADAR MEŞGUL KI, KARIN SICAK HAVADA ERİDİĞİNİ FARKETMEDİ BİLE!
TAMAM, LORETTA. GÖSTERİ SONA ERSİN!
TABİİ, SEVGİLİM.
NE OLUYOR? SEL BASTI!
BUNA ERİYEN KAR NEDEN OLDU! SARI PERİ'NİN BUYUSU GERİ TEPTİ!
KAÇIN!!
HEPİNİZ O TARAFA KAÇIN! BEN BU TARAFA GİDECEĞİM!
SENİ SERSEM! HERŞEYİ MAHVETTİN! KİTABI İYİ OKU VE O BÜYÜYÜ BOZ!
ÇALIŞIYORUM, ALVİN! ÇALIŞIYORUM!

ALVİN'İN YAPTIĞI KARIŞIK İŞLERİ TEMİZLEMEK SONUNDA HEP BANA DÜŞÜYOR!

BU TARAFTAN UÇARAK BAŞKA BİR YERDEN GELİYORMUŞ HAVASI VEREYİM...

SONRA SÜPER NEFESİMLE ÜFLEYİP SUYU DONDURAYIM...

...VE BUZ HALİNE GETİREYİM!

İMDAT! BENİ BURADAN ÇIKARIN!

SAKİN OL, ALVİN... SENİ KURTARACAĞIM!

BANA BUNU KASTEN YAPTIN, DEĞİL Mİ?

HIÇ ÖYLE ŞEY YAPAR MIYIM, ALVİN?

OLAYA ŞU ŞEKİLDE BAK! HEM SENİN ARAZİN KURTULACAK, HEM DE KURAK BİR TOPRAK PARÇASI YAĞMUR ALMIŞ OLACAK!

BIR DAHA BÖYLE BİR NUMARA YAPARKEN DİKKATLİ OL, TAMAM MI?

AZ SONRA..
HALA KARAR VEREMEDİNİZ Mİ? ÖYLEYSE SİZE BU ARAZİNİN BAŞKA BİR ÖZELLİĞİNİ DAHA GÖSTEREYİM!
FARZEDELİM Kİ EVİNİZİN BAHÇESİNDE BİRŞEYLER YETİŞTİRMEK İSTİYORSUNUZ.
BU İŞ ÇOK KOLAY! SADECE TOHUMLARI SERPMENİZ YETERLİ...
HAYDİ, LORETTA!
TOHUMLAR, HEMEN ÜRÜN VERSİN!
BİRDEN...
NASIL BULDUNUZ? SABAHLEYİN SEBZE VE MEYVE TOHUMLARINI EKİP ÖĞLE YEMEĞİNDE YİYEBİLİRSİNİZ!
SÖZ YEMEKTEN AÇILMIŞKEN, ŞU SEBZE VE MEYVELERİ TOPLAYIN DA AĞAÇLARIN ALTINDA BİR PİKNİK YAPALIM!
VE ÜRÜNLER TOPLANDIKTAN SONRA...
KLARK, NELER OLUYOR BİLMİYORUM. AMA BÜYÜ YASADIŞI BİRŞEY DEĞİL Kİ!
HİÇ MERAK ETME, LOİS. İŞİN ASIL RENGİ YAKINDA BELLİ OLUR!
HİÇ KİMSE BAŞKASINA BEDAVA YEMEK VERMEZ!

EVET, ARKADAŞLAR..ŞİMDİ CENNET ORMANINDA ARSA ALMANIN TAM ZAMANI!

BAYAN GRANT, UZUN ZAMANDIR BU GÜÇLERE SAHİP MİSİNİZ?

HEM EVET, HEM HAYIR!

GENÇ KIZKEN BU GÜÇLERE KISA BİR SÜRE SAHİP OLDUM...TA Kİ SÜPERBOY SİHİRLİ KİTABIMI ALINCAYA KADAR!

YAKIN ZAMANDA DA ALVİN'LE BEN ÇEVRE KİRLENMESİNİ ÖNLEMEK İÇİN ÇEŞİTLİ KENTLERİ DOLAŞIRKEN, SÜPERMEN'LE BİR KEZ DAHA KARŞILAŞTIK!

SÜPERBOY..VE SÜPERMEN!

KENDİMİ GARİP HİSSETMEYE BAŞLADIM...

LOİS, SÜPERMEN'E KARŞI SANKİ HİÇBİR DUYGUN KALMAMIŞ GİBİ DAVRANIYORSUN. BU DURUMU AÇIKLAMAN GEREKİR!

SANA NEDEN SÖYLEYEYİM? HEM DE YABANCILARIN KARŞISINDA?

ÇÜNKÜ, LOİS... BEN SÜPERMEN'İM!

B-BEN KENDİME HAKİM OLAMIYORUM!

BU DA NE..?!

AMAN TANRIM!

BENİMLE EVLENMEK İSTİYOR MUSUN? BEN DE İSTİYORUM! ÖYLEYSE GİDELİM!

SANA SEVGİ GÖSTERMEM Mİ, YOKSA SURATINA BİR TOKAT ATMAM MI GEREKİR BİLMİYORUM!

YİNE NE YAPIYORSUN, SÜPERMEN? OYUNUMU BOZMAK İÇİN BAŞKA BİR NUMARA MI?

BEN NELER SÖYLİYORUM?

SUPERMEN NEREYE GİDİYOR?
BELKİ DE GRANT'IN SÖYLEDİĞİ ŞEYE KIZDI.
AMA AZ SONRA...
PEKALA, LOİS, EVLENMEK İÇİN BENİMLE UÇMAYA CESARET EDEMİYORSAN TÖRENİ BURADA YAPARIZ!
EVLENDİRME MEMURUNU GETİRDİM!
NE ROMANTİK, DEĞİL Mİ, ALVİN? TIPKI BİZİM GİBİ!
ŞAKA MI EDİYORSUN?
SENİNLE BİR BAHİS KAZANMAK İÇİN EVLENDİM!
SENİNLE HALA EVLİ KALMAMIN NEDENİ GÜÇLERİNDEN YARARLANARAK PARA KAZANMAK İSTEMEM!
A.. AMA...
SAYIN ŞAHİTLER, BURAYA BU ÇİFTİ BİRLEŞTİRMEK İÇİN TOPLANMIŞ BULUNUYORUZ...
BENİMLE BAHİS İÇİN EVLENMİŞ...
LOİS LANE, SÜPERMEN'İ KOCAN OLARAK KABUL EDİYOR MUSUN?
NEDEN OLMASIN, EDİYORUM!

SÜPERMEN, LOİS LANE'Yİ KARIN OLARAK KABUL EDİYOR MUSUN?
EDİYORUM!
BUNA SEVİNDİM!
ŞAHİTLER ARASINDA BU ÇİFTİN EVLENMESİNE ENGEL OLACAK BİR NEDEN OLDUĞUNA İNANAN VARSA, KONUŞSUN..
ONLAR EVLENEMEZ!
KİM BU?
SÜPERMEN'LE BEN EVLENMEK İSTİYORUM! İLK KARŞILAŞMAMIZDAN BU YANA, ONU GENÇ KIZLIĞIMDAN BERİ SEVERİM!
TEK YAPACAĞIM ŞEY, BU İŞE YARAMAZ ALVİN'DEN BOŞANMAK!
A-A-AMA...
BİRDEN..
KA-BLAMM
SEBZELER VE MEYVELER PATLIYOR!
BU TAM BANA GÖRE BİR İŞ!
YETER EVLENMEMİZ İPTAL OLDU! İKİDE BİRDE ACİL DURUMLARI HALLETMEK İÇİN KOŞUP DURAN BİR KOCAYLA NASIL EVLİLİK HAYATI YAŞAYABİLİRİM?

YAPTIKLARIMA İNANAMIYORUM! SANKİ KAFAMIN İÇİNDE BİR SAVAŞ OLUYOR!
NE YAPTIĞIMI BİLMİYORUM!
NEYSE, ŞİMDİ ŞU DEV DOMATESLE SAVAŞMAM GEREK!
SPLATTT!
ENDİŞELENMEYİN! KURŞUN GİBİ GELEN MISIR TANELERİ GÖĞSÜMDEN SEKER GİDER!
HARRY, BURADA ARSA ALMAK İSTEMİYORUM!
BANA KALIRSA, TÜM BU KARIŞIKLIĞIN NEDENİ SARI PERİ'NİN YAPTIĞI BÜYÜ! SEBZELER VE MEYVELER BAŞIMIZA DERT OLDU!
KİTABI ONDAN ALMAM GEREK!
SENİ SERSEM! YİNE HERŞEYİ MAHVETTİN! DOĞRU DÜRÜST BİR ŞEY YAPAMAZ MISIN?
OH, KAPA ÇENENİ, ALVİN!
AL... BEĞENMİYORSAN KENDİN YAP!

KİTABI BEN ALAYIM! SEN DE ÇİLEĞİ YAKALA, ALVİN!
HAHAHAHA!
NORMAL OLARAK, HİÇ KİMSEYE GÜLMEM! AMA KENDİME ENGEL OLAMIYORUM!
BU KİTAPTAKİ SIRRI HİÇ ÇÖZEMİYORUM! O HALDE ONDAN KURTULMAM GEREK!
SÜPERBOY'KEN YAPTIĞIM GİBİ, ONU GÜNEŞE FIRLATAYIM GİTSİN!
AMA SANIRIM BU İŞ PEK KOLAY OLMAYACAK!
KİTAP ELİME YAPIŞIP KALDI!
GÜÇLERİMİN BÜYÜYE KARŞI GEÇERSİZ OLDUĞUNU UNUTTUM GALİBA!

O DA NE?
AĞAÇIN KÖKLERİ DEV GİBİ BÜYÜMEĞE BAŞLADI!
ÖYLE DURMASANA! BİR ŞEYLER YAP!
YAPAMAM! DİNLE, SÜPERMEN'İ İSTEMİYORSAN, BEN ONUNLA EVLENMEKTEN MUTLU OLURUM!
ONUN DA SENİN GİBİ SAMAN KAFALI BİRİYLE MUTLU OLACAĞINDAN EMİNİM!
O SIRADA ÇELİK ADAM'IN BAŞI DERTTEDİR...
ISI SAÇAN BAKIŞIM DA İŞE YARAMADI! SAYFALAR ERİMİYOR!
DUR, SUPERMEN'O KİTAP KARIMIN MALIDIR!
ONU HEMEN BANA VER!
GİT BAŞIMDAN, ALVİN!
İLK KARŞILAŞTIĞIMIZDAN BERİ, ONA BUNU YAPMAK İSTEMİŞTİM!
WHOOOSH

OOFF!
HEEHEEHEE!
HAHAHA! HALİNE YA-KIN!
HIPLAT!
HERKES EĞLENCESİNDE, AMA BENİM DERDİM BİTMEDİ!
KİTABI YIRTMAYI BAŞARIRSAM...
DUR HELE!
KURŞUN IŞINA ENGEL OLDUĞUNA GÖRE, BÜYÜYE DE ENGEL OLABİLİR!
BU ÇÖP KUTUSU KURŞUNLU BOYAYLA BOYANMIŞ...
...İŞE YARAMADI...
...ŞİMDİ NE YAPSAM? HEY, BİRDEN KİTABI OKUMAYI BAŞARDIM!
SARI PERİ DE BU KİTABI ANCAK BİR ELİNİ BAŞINA GÖTÜRDÜĞÜ ZAMAN OKUYABİLMEKTEDİR!

BU MACERANIN SONU

PENGUEN

GOTHAM CEZA EVI SİSLERİN ARASINDA TÜM AZAMETİ İLE YÜKSELİRKEN..
... ANI BİR PATLAMA VE KAÇAN MAHKÛM. LAR, AYRICA ÇALAN KORKUNÇ SİREN. LER, ORTALIĞI PANAYIRA ÇEVİRMİŞTİ..
BU FİŞEK. LERİ KİM PATLATI. YOR?
ŞU AN BUNU DÜŞÜ. NEMEM ANDREV, TEK DÜŞÜNDÜĞÜM BİR AN ÖNCE KAÇMAK
BU GÖLGE DE NE? YOKSA...

BET MEN
BU! ULF!
NE?
BU GÜNKÜ İŞİM DE KAÇAN GANGSTERLERİ YAKALAMAK
BEN..
BURADA 2200 MAHKÛM VAR ÇOĞUNU DA.
..BURAYA SOKAN, BENİM.
AMA BENİ KORKUTAN YAKALADIĞIM SUÇLULARIN..
WHONK!
..ÇOĞUNUN KAÇMIŞ OLMASI..
KHOK!
İŞTE ÜÇ KAÇAK DAHA YAKALADIM, UMARIM BAŞKA YOKTUR.
MÜDÜR BEY! 23147 NO'LU HÜCREDEKİ ADAM YOK..

23147 ÖZEL BİR KORUMA ALTINDA DEĞİL MİYDİ?
PENGUEN.
EVET BETMEN!
DUVARDA BİR DELİK AÇMIŞ, NÖBETÇİNİN KIYAFETİNİ ALARAK, ONU ETKİSİZ HALE GETİRMİŞ..
DERHAL GOTHAM'A DÖNÜP O DELİYİ YAKALAMALIYIZ KİMBİLİR NELER PLANLIYORDUR..
SAKİN OLUN. PENGUEN'İN GOTHAM'A DÖNECEĞİNİ SANMIYORUM. BAŞKA HEDEFLERİ VARDIR..
PEKİ AMA BUNU NEREDEN BİLİYORSUN?
NE?..
ALLAH KAHRETSİN. TAM KONUŞURKEN YOK OLMANDAN EFRET..
EDİYORUM
PENGUEN HAPSE GİRDİĞİNDE HENÜZ YETERİNCE KANIT YOKTU, AMA SONRADAN ONU DELİĞE TIKAN ŞEY...
ÇETESİNDEKİ DÖRT ADAMININ ONUN ALEYHİNE ŞAHİTLİK ETMELERİ OLDU...
BU DÖRT ADAM, DAHA SONRA STARSİTİ'YE GELİP YENİ BİR YAPAM
KURDULAR.. AMA PENGUEN ONLARA KARŞI KİNİ BESLİYORDU.
PENGUEN'İN BU KİNİ ASLA YATIŞMAZ.

ERTESİ GÜN STAR SİTİ NİN GÖBEĞİNDE BİR SALONDA.

' KANARYALARIM " DİYE CEVAP VERDİ PENGUEN ÖTEN BİR SUİZU KANARYA.

AYNI AKŞAM ÜNLÜ BİR GECE KULÜBÜ TIKLIM TIKLIMDI [illegible] BETE BUTLER'İ SEYRETMEYE GELMİŞTİ ...

IŞIKLAR SÖNDÜ, SPOT YANDI VE BETE BİR İLAH GİBİ SAHNEDEYDİ...
Aşkı ♪ sevi - yo - rum!
ŞARKICI REPERTUARININ EN GÜZEL YERİNDE İKEN..
NEE?
.Çünkü ♪ onu se - viyo - rum
SPTAK
URGHHH!
ALİS, ADAM BOĞU - LUYOR..
NE?
IŞIKLARI YAKIN! BİRİSİ BAYILDI.. DOKTOR ÇAĞI - RIN..
NE BAYILMASI? ADAM ÖLMÜŞ. MASADAKİ KUTUYA ÖLDÜRÜCÜ GAZ KONULMUŞ AN - LAŞILAN.
BUNDA BİR KASIT VAR..
BİR BAKAYIM. ŞU GÖZLÜK - LÜ ADAM, KENDİNİ GİZLEMEYE ÇALIŞIYOR..
AMA ONU BURNUNDAN TANIDIM..
PENGUEN BU. DEMEK STAR SİTİ'YE GELMİŞ
BİNAH! NEREYE Gİ - DİYORSUN?

GAZ BANA FENA DOKUNDU, TUVALETE GİDİP YÜZÜMÜ YIKAMALIYIM..
BİRKAÇ SANİYE İÇİNDE SARI PERUĞUNU TAKIP KOSTÜMLERİNİ DEĞİŞTİREN DİNAH...
BLİTZ ŞVALBE OLMUŞTU..
BLITZSCHWALBE
HARİKA BİR NUMARAYDI ŞEF! AMA HANİ KANARYALARI KULLANA-CAKTIN ?
ONLARIN DA ZAMANI VAR HEM...

BİR KADIN SARKİCI.
BİR KANARYA SAYILIR DEĞİL Mİ?
NEE?
KİM BU?
BENİM. BLETZ ŞALBE!
DOĞANIN DENGESİ GEREĞİ...
WHAKK!
AHH..
BİR PENGUEN'İN SICAK İKLİMDE YAŞAYAMAYACAĞINI BİLİRSİN - KİMSENİN ZARAR GÖRMEMESİ İÇİN..
ONU SOĞUK DELİĞE GERİ GÖNDERMEK.
CHUD!
UFFF!
... GEREKİR ...
KHOK!
MPF!
BU YÜZDEN HÜCRENE DÖNECEKSİN..
BANA ARKASINI DÖNMESİ İYİ OLDU - ŞİMDİ DERSİNİ...
...VERİRİM...
O GÜZEL KAFANI KOPARACAĞIM DEME. YOKSA BEYNİNİ DAĞITIRIM.
O DA NE?
ŞURAYA BAKIN.
AH!

ÖNCE BLİTZSVALBE, ŞİMDİ...
BETMEN... AMA OLSUN HENÜZ ŞEMSİYE İLE OYNAYACAĞI NUMARASINI
BİLİYORLAR. BAKALIM NE YAPACAKLAR?

BU GAZ ÖLDÜRÜCÜDÜR
SEN GAZ MASKESİ TAKMIŞSIN AMA, KIZIN İŞİ ZOR. ONU KADERİNE TERK EDERSEN, BİZİ YAKALAMA ŞANSIN OLUR..

TEKRAR GÖRÜŞMEK UMUDUYLA, BETMEN.
ALLAH KAHRETSİN!
BAŞKA ŞANSIM YOK. SVALBE'Yİ ÖLÜME TERK EDEMEM..

GAZDAN UZAK BİR YERDE.
İYİ MİSİN ŞVALBE?
BİRAZ DAHA İYİYİM, GORC.

ŞEN.. ŞEN MİSİN?
BETMEN..!
BURADA NE İŞİN VAR SENİN?
BETMEN KISACA OLANLARI ANLATIR...

DAHA SONRA...
BANA YARDIM ETMENİ İSTİYORUM - PENGUEN OĞLUNU ALMAK İÇİN, ZAVALLI DÖRT ADAMI ORTADAN KALDIRMAYA NİYETLİ..
SADECE ÜÇ ADAM. BETMEN FRANK ALZETİ ÖLDÜRDÜ BİLE...
BENDEN İSTE - DİĞİN HER ŞEYİ YAPMAYA HAZIRIM.. FRANK ÖLDÜĞÜNE GÖRE...
GERİYE SKİP DENİS, BLİNKİ NOREL VE SKİTİR CANSIN KALIYOR...
ONLARIN NEREDE OLDUĞUNU KİMDEN ÖĞRENECEĞİMİ Nİ BİLİYORUM
AMA ÖNCE ALİS'İ ARAYIP BENİ GECE KULÜBÜNDE BOŞUNA BEKLEMEMESİNİ SÖYLEYEYİM. ZAVALLIYI YALNIZ BIRAKMIŞTIM.
KISA BİR SÜRE SONRA...
SEN BURADA BEKLE, BEN İÇERİ GİRECEĞİM.
SENİNLE BİRLİKTE GELMEYEYİM Mİ?
SÜPER BORSA
BU İŞİ BEN HALLEDERİM.
DAHA SONRA...
NEE? BLİTZŞVALBE! BURADA NE ARIYORSUN? BENDEN NE İSTİYORSUN BEN MASUM BİR ADAMIM.
THWAM
MASUM HA? GÜLDÜRME BENİ! SENİN KARIŞMADIĞIN PİS İŞ VAR MI ACABA?

BUNLARI KANITLA - YAMAZSIN BEBEK. BOŞA TEHDİT SANURMA..!.
BİRİNCİSİ BANA BEBEK DEME! İKİNCİSİ SENDEN BİLGİ İSTİYORUM...
ESKİDEN PENGUEN İÇİN ÇALIŞAN ÜÇ CENOVALI NEREDE?
SEN KENDİNİ NE SANIYORSUN BEBEK?
SANA BUNLARI SÖYLEYE - CEĞİMİ UMMUYORSUN, DEĞİL Mİ?
ŞEY... ASLINDA BUNLARI SÖYLEMEK BİR VATANDAŞLIK GÖREVİ TABİİ: BİLSEM SÖYLERDİM...
--ADRESLER ŞURADA... BİR SANİYE. HEMEN SİZE BİLDİREYİM.
TEŞEKKÜRLER MAX...
BİRKAÇ DAKİKA SONRA.
GÖRDÜN MÜ? SEN OLMADAN DA BAŞARABİLİYORUM.
BUNDAN HİÇ KUŞKUM YOK BELİTZ — ŞVALBE..!
BLİNKİ NOREL PERSTRİT'TE OTURUYORMUŞ!
BURAYA ÇOK YAKIN. ÖNCE ONDAN BAŞLAYALIM BETMEN...

PEKİ, LİDER SENSİN SVALBE! BURASI SENİN ŞEHRİN..
BETMEN, BİLİYOR MUSUN? SENİNLE ÇALIŞMAK ÇOK ZEVKLİ - BANA GÜVENİYORSUN..
BU ARADA ÇOK YAKINDA..
BUNUN İÇİN SİZE 20 TEKLİK VEREBİLİRİM...
AMA EFENDİM BENİ ÜZÜYORSUNUZ...
ANTİKACI
BU MEKANİK KUŞ BANA ATALARIMDAN YADİGÂR. BAKIN NE GÜZEL ÖTÜYOR..
HİÇ ZAHMET ETMEYİN!
YİRMİ DOLARDAN BİR SENT FAZLA VERMEM...
HEY! NEREYE?!
BAROOOOOOM!!
HA! HA! HA!

EVE GİDELİM..

TAMAM BAY PENGU.. ŞEY, ŞEF...

PENGUEN VE ARKADAŞI TOZU DUMANA KATARAK UZAKLA-ŞIRLAR...

BİRKAÇ SANİYE SONRA.

KORKTUĞUM BAŞIMA GELDİ. BEN. GUEN GENE BİZDEN BİR ADIM ÖNDE BETMEN!

NE YAZIK Kİ ÖYLE..

ÖNCE BİR AMBULANS ÇAĞIRIP, SONRA AYRI AYRI ARAŞTIRMA YAPMALIYIZ. SEN SKİP DEVİS'İ BEN SKİTİR JONSON'U BULAYIM...

ANLAŞTIK...

BU ARADA...

ŞİMDİ HANGİSİ ŞEF? SKİP DEVİS Mİ, SKİTİR JONSON MU?

HAYIR

İKİSİ DE DEĞİL! ŞİMDİ SIRA BETMEN'İ ORTADAN KALDIRMAYA GELDİ..

BİRKAÇ SAAT SONRA...

BLİTZ SVALBE'NİN, ADRESİNİ ALDIĞI ADAM SKİTİR JONSON'A HABER VERMİŞ OLMALI.. BURADAN DIŞARI ÇIKAMIYOR...

AMA PENGUEN ONUN BURALARDA OLDUĞUNU KOLAYCA ÖĞRENECEKTİR...
ŞŞST! BETMEN!
O DA KİM?
BURADA NE YAPIYOR-SUN BLİTZ? NEDEN DENİS'İN YANINDA DEĞİL-SİN?
ÇOK GEÇ KAL-MIŞIM.
BEN YANINA ULAŞIN-CAYA KADAR DENİS ÖLMÜŞ...
BİRİSİ ONU ALTINCI KATTAN AŞAĞI ATMIŞ.
ALLAH KAHRETSİN! TEK ŞANSIMIZ SKİTİR...
BETMEN, KORKUYO-RUM..
KORKUYOR MUSUN?
PENGUEN ÜÇ KİŞİYİ ÖLDÜRDÜ. SENİ DE ÖLDÜRE-CEK...
BETMEN! LÜTFEN BENİ KOLLARINA AL!..
HEY, NE YAPIYOR-SUN?
BUNUN NE DEMEK OLDUĞUNU ANLADIM...
HEMEN ARDINDAN
HEY, BENİ BURADA BIRAKMA!

AYNI ANDA ...
AMA MİNİK KUŞ! HÂLÂ YAŞADIĞINA DUA ET! BU DURUMA PEK ALIŞIK OLMADIĞINI BİLİYORUM AMA..
ÜSTELİK BETMEN'İN YANINA GİDEN SAHTE SVALBE ONU ÖLDÜRMEK ÜZEREYKEN..
KA-RAAASSHH!
BETMEN!
AMA NASIL OLUR?
O APTAL KADIN MI.. BENİ OLDURECEKTİ?..
BU KADAR KONUŞMA YETER PENGUEN..
WHUMPF!
UUH!
O KADININ SAHTE OLDUĞUNU NASIL ANLADIĞIMI AÇIKLAMAM İMKANSIZ..
SVALBE'NİN SARI PERUKU ALTINDA SİYAH SAÇLARI OLDUĞUNU KİMSEYE SÖYLEYEMEM...
OYSA YANIMA GELEN KADININ SAÇLARI GERÇEK. TEN SARIYDI, BANA SARILINCA FARKETTİM...

EĞER BENİ ÖPMÜŞ OLSAYDI ŞU ANDA ÖLMÜŞTÜM, DİŞLERİNİN ARASINDA ZEHİRLİ AMPUL VARMIŞ
PENGUEN'İN GİZLENDİĞİ YERİ BULMAM, HİÇ DE ZOR OLMADI. ZİRA KUŞLARA OLAN...
ZAAFINI BİLİYORUM BULUNDUĞU YERDE MUTLAKA KUŞ OLMASINI İSTER..
CHOK!
GOTHAM'DA ONU YAKALAMAK İÇİN BÜTÜN HAYVAN SATAN MAĞAZALARI DOLAŞMAK ZORUNDA KALMIŞTIM NEYSE Kİ BURASI UFAK YER
SWOK!
BÜYÜK ÇAPTA HAYVAN MAĞAZASI ZATEN BİR TANE...
AHH!
HUD!
ÜSTELİK O DA, DAHA BU SABAH PENGUEN'E KUŞ GÖNDERMİŞ
WHOCK!
BETMEN! DİKKAT!

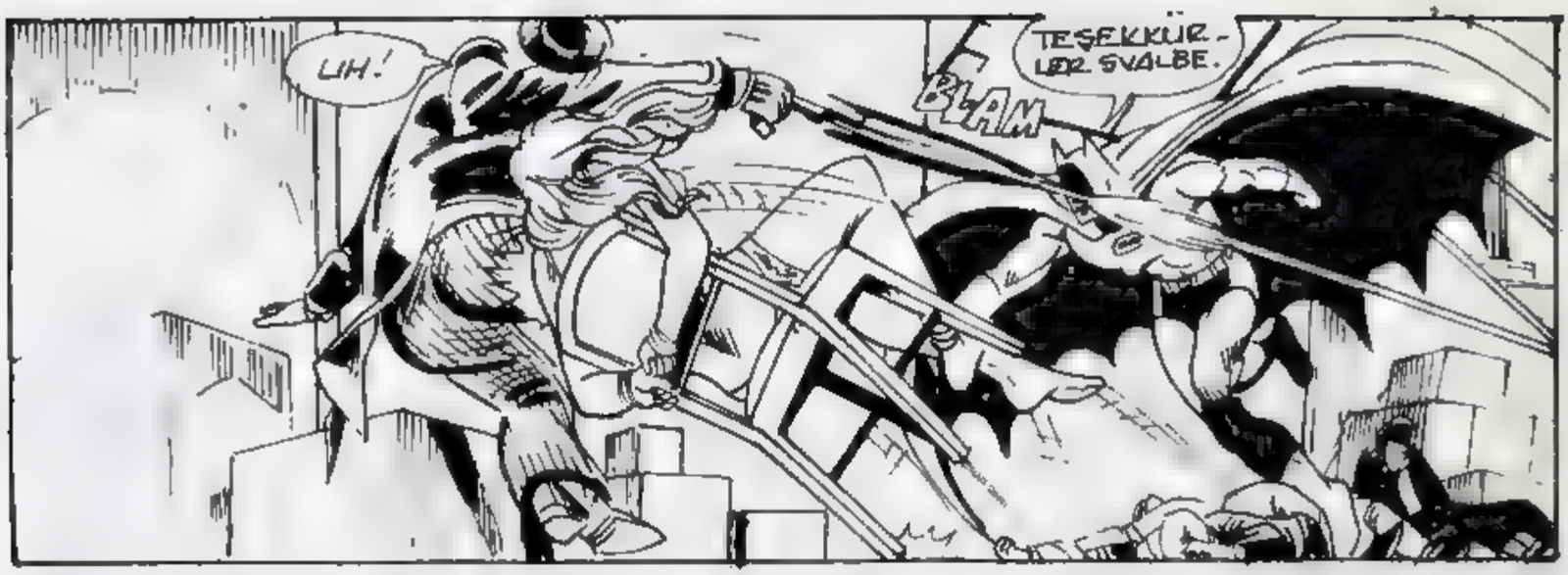
UH!
BLAM
TEŞEKKÜR - LER SVALBE.

BU ŞİŞKO PENGUEN..
KAFESİNE GERİ DÖNE - CEK...
KRAK!
VE BİR DAHA HİÇ ÇIKA - MAYACAK
WHAMM!
ORADAN!

DAHA SONRA
O SAHTE KADI - NIN SÖYLEYEME - DİĞİ BİR ŞEY VAR. ONU DA BEN SÖYLEMEK İSTİ - YORUM.
NEDİR?
SENİN GİBİ GÜÇLÜ BİR KAHRA - MANIN YANINDA OLMAK ÇOK HO - ŞUMA GİDİ - YOR.

Süpermen'e ne oldu?

LİZAYDA

DÜNYADAN DÖRT YÜZ BİN IŞIK YILI ÖTEDE.

OFF, BOŞU BOŞUNA VAKİT KAYBEDİYORUM.

LİZAVIN BU KÖŞESİNİ BAŞTAN AŞAĞI DOLAŞTIM...

AMA ONLARIN NE TÜR BİR DÜNYAYA İHTİYACI OLDUĞUNU BULAMADIM.

ACABA YEŞİL FENERLER BENDEN DAHA BAŞARILI OLDULAR MI?

KEŞKE BU İŞE HİÇ KALKIŞMASAYDIM.

OHH!

LİZAYDA..

BİR TÜR YARIK AÇILDI.

UÇUŞUMU KONTROL EDEMİYORUM.

ETKİSİ GEÇİYOR..

GÜÇ YÜZÜGÜM BENİ OTOMATİK OLARAK BU BELADAN KORUDU.

!?!

OH TANRIM...!!

OH, TANRIM!
BU GİYSİYİ NERDE GÖRSEM TANIRIM.
BU SÜPERMEN!

YAŞIYOR.
AMA BURALARDA İŞİ NE?
SÜPERMEN'İN KENDİ GÜCÜYLE UZAYIN BU KADAR DERİNLİKLERİNE GELEBİLECEĞİNİ UMMAZDIM.
BUNLARI DÜŞÜNEREK YAKIT KAYBETMEYEYİM.
EĞER AYGITLARIM YANILMIYORSA, OLDUKÇA KÖTÜ DURUMDA.
ONU ÜSSE GÖTÜRMELİYİM.
KİLOVOG ONU KURTARMAK İÇİN BİR ÇARE BULUR.
BÜYÜK BİR HIZLA YOL ALIRLAR...
..VE...
İŞTE GEÇİCİ UZAY KALEMİZ.
HIMM. GÜZEL.. GÖRÜNÜŞE GÖRE HERKES UZAYDAKİ İNCELEMESİNDEN DÖNMÜŞ.
ACABA BENDEN BAŞARILI OLAN OLDU MU?
ARİSİA!
AMAN TANRIM, YANINDAKİ NEDİR ÖYLE?
YARDIMIMIZA İHTİYACI OLAN BİRİ. CHİP. KİLOVOG NERDE?
BURADAYIM.

BU SÜPERMEN. ONA NE OLDU?

BANA MI SORUYOR. SUN?

BİZİM GURU. BUN İCİNDE BİLİM ADAMİ OLAN SEN. SİN.

EVET, BİLİM ADA. MIMIZ O...

...AMA SÜPER. MEN'İ BU DU. RUMDA GOR. MEK OLAĞAN DIŞI. BİRŞEY.

DERİN BİR ŞOK GEÇİR. MİŞ.

VÜCUT FONKSİ. YONLARI NORMAL DEĞİL.

AMA ONA YAR. DIM EDEBİLİ. RİM.

GELİN!

EVET, KİLOVOG?

DEDİ. ĞİM GİBİ ŞOK GEÇİRMİŞ.

FİZİKSEL BİR DARBE BUNA YOL AÇMIŞ OLABİLİR.

VÜCUDU BU KA. DAR SAĞLAM OL. MASAYDI ÖLÜRDÜ AZ SONRA KEN. DİNE GELMESİ...

..GEREK.

HAVKMAN !!

HAVKMAN!

OOO!

DUR BA-KALIM AH-BAP.

NE..???

YEŞİL FENER!

SANIRIM BURADAN ÇOK UZAKLARDA SÜPERMEN.

BURADA NE YAPIYOR-SUN? HAVKMAN VE HAVKWOMAN NERE-DE?

ŞU ANDA DÜNYADAN 500 BİN IŞIK YILI UZAKTA-SIN.

BEŞ YÜZ...

AMA NASIL?

BUNU SENİN BİZE AÇIKLAMA-NI UMUYORDUK, SÜPERMEN.

SENİ BULDU-ĞUMDA DAHA DA UZAKTAY-DIN.

SÖYLER MİSİN NELER OLU-YOR?

SİZ DÜNYADA ÜS-LENEN YEŞİL FE-NER ORDUSUNUN TÜM ÜYELERİ BU-RADASINIZ.

BEN İSE BURAYA NASIL GELDİĞİMİ HA-TIRLAMIYORUM Bİ-LE.

SİZE TEK SÖYLEYEBİLE-CEĞİM...

...DÜNYANIN İSTİLA EDİLMEK ÜZERE OLDUĞU-DUR!!

AMA...

SÜPERMEN, UZUN MENZİLLİ GÖZETLEME AYGITLARIMIZ İSTİLA HALİNDE HİÇ BİR FİLONUN İZİNİ BULAMADI.

OLAMAZ!

DÜNYANIN AYI ARKASINA GİZLENMİŞ BİR TANAGAR UZAY GEMİSİ VARDI.

PEKİ ŞİMDİ NEREDELER?

BEN TAHMİN EDEBİLİYORUM, ARİSİA'NIN SÜPERMEN'İ BULMADAN ÖNCE KARŞILAŞTIĞI OLAY, BİR ÇOK UZAY GEMİSİNİN AYNI ANDA MOTORLARINI ÇALIŞTIRMALARIYLA OLUŞACAK BİR DURUM.

BU DURUMDA TÜM GEMİLER AKSİ YÖNLERDE UZAYA DAĞILIR.

HIMM.

BU GAYET MANTIKLI.

SANIRIM TANAGARLILAR BÜYÜK BİR MANEVRA YAPARKEN BÖYLE BİR OLAYA YOL AÇTILAR.

KENDİMİ KAYBETMEDEN ÖNCE, ATMACALAR GEMİLERİNE BİNMEMİ İSTEMİŞLERDİ.

DEMEK BÖYLE OLDU. TANAGARLILAR MANEVRA YAPARKEN, SEN ATMACALARIN YANINA DÖNMEDEN UZAY GEMİLERİNİ HEP BİRDEN ÇALIŞTIRDILAR.

BEN DE UZAYDA OLUŞAN GİRDABA KAPILDIM.

BU HİÇ TE HOŞ BİR TECRÜBE OLMADI.

AMA SANIRIM OLAYIN SONUCUNDAN ŞİKAYET EDEMEM.

EN AZINDAN DÜNYAYA BİR ŞEY OLMADI.

ÖYLE Mİ?

BAK!

BU DA NE BÖYLE..?
BİR GEZEGEN KADAR BÜYÜK.
BİR KUYRUKLU YILDIZ MI YOKSA?
HAYIR.
AYGITLAR BUNUN BİYOLOJİK MADDEDEN OLUŞAN BİR BULUT OLDUĞUNU GÖSTERİYOR.
BU MADDE HER NE İSE CANLI BİR ŞEY.
VE ÜÇ SAAT SONRA BU BULUTUN YÖRÜNGESİ..
..DÜNYANIN KİMLE KESİŞECEK.!
ÖYLEYSE HAREKETE GEÇELİM, YEŞİL FENERLER.
BUNUNLA TEK BAŞIMA BAŞA ÇIKAMAM.
GÜÇLERİMİZİ BİRLEŞTİRMELİYİZ.
HAYIR.
KİLOVOG!
DÜNYAYA YARDIM ETMEK İSTEMİYOR MUSUN?
İHTİYACI VARSA EDERİM. AMA ŞU ANDA İHTİYACI OLDUĞUNU SANMIYORUM.
AMA BUNLARIN GERÇEKTEN YARDIMA İHTİYACI VAR.
HEMDE ACİLEN.

NE..?
KİM BU YARATIKLAR?
THERİLLER, SÜPERMEN.
AKILLI KURTLAR NESLİNİN SON TEMSİLCİLERİ.
BÜYÜK PATLAMA SIRASINDA, ONLARDA BENİM GİBİ GEZEGENLERİNİ KAYBETMİŞ.

EVET, BEN VE CHİP ONLARI UZAYDA BİR KAYA PARÇASI ÜSTÜNDE BULDUK.
NEREDEYSE ÖLÜ GİBİYDİLER. ONLARI BURAYA GETİRDİK VE KİLOVOG ONLARIN GEZEGENLERİNE BENZER SUNİ BİR ÇEVRE YARATTI.
YETERİ KADAR İYİLEŞİNCE BİZDEN KENDİLERİNE YENİ BİR DÜNYA BULMAMIZI İSTEDİLER

ARİSİA SENİ BULDUĞUNDA, BİZ BU İŞLE UĞRAŞIYORDUK. SÜPERMEN.
HIMM, ANLADIM. YİNE DE BİR KAÇINIZ O BULUTUN TEHLİKE ARZETMESİ İHTİMALİNE KARŞILIK BENİMLE DÜNYAYA KADAR GELEBİLİR Mİ?
ŞİMDİYE KADAR ONLARIN İSTEDİĞİ GİBİ BİR YER BULAMADIK.

SANIRIM GURUBUMUZU BÖLERSEK İYİ OLUR.
VE GERİ KALANLARIMIZ DA DÜNYAYA GİDEBİLİR.
CHİP JOHN STEVART VE KİLOVOG KURTLARA YARDIM ETMEK İSTİYORLAR.
EMİNİM DÖRT YEŞİL FENER VE BİR SÜPERMEN O LANET BULUTUN HAKKINDAN KOLAYCA GELİRLER.

VE SONRA

HAYRET VERİCİ BİR ŞEY. GÜÇ YÜZÜKLERİNİZİN PLAZMASINDAN MÜKEMMEL BİR UZAY GEMİSİ YAPTINIZ.

AMA BEN SİZİN GEMİ OLMADAN DA UZAYDA DOLAŞABİLECEĞİNİZİ SANIYORDUM.

DOĞRU.

DOLAŞABİLİRİZ, AMA BUNU SENİN İÇİN YAPMADIK SÜPERMEN.

BİR GÜNDE UZAYDA BU KADAR MESAFE KATETMEK SENİN İÇİN ÇOK ZOR OLURDU.

BİZİMLE GELMENE ŞAŞIRDIM, KATMA TUI.

HANİ JOHN'LA İYİ BİR İKİLİ OLUŞTURUYORDUNUZ...

BU JOHN'UN FİKRİYDİ, ARİSİA. SALAKK'LA KONUŞARAK THERILLERİN YANINDA KALMAYA KARAR VERDİ...

BEN İSE DÜNYAYI KORUMAYI TERCİH ETTİM.

UMARIM BU GEREKLİ OLMAZ, KAT.

O BULUTUN ZARARLI OLDUĞUNDAN DAHA EMİN DEĞİLİZ.

SEN HER ZAMAN İYİMSERSİNDİR, MAMMAL.

BENCE EN İYİSİ EN KÖTÜ İHTİMALİ DÜŞÜNMEK.

ÖZELLİKLE BÖYLE KORKUNÇ BİR ŞEYLE KARŞI KARŞIYA OLUNCA!

İNANILIR GİBİ DEĞİL!
ŞU KOLLARIN HER BİRİ BİZİM GEMİDEN KALIN...
HEM DE CANLI.
BU BİR TÜR CANLI SÜPERMEN.
YAKLAŞTIKÇA AYGITLARIMIZ ONUN HAKKINDA DAHA ÇOK BİLGİ TOPLUYOR.
NE KADAR BÜYÜK OLURSA OLSUN, BU BULUT YAPISININ BİR BAKTERİDEN FARKI YOK.

NE DİYORSUN...?
DUR.
İLERİYE BAK. O BULUTUN ATMOSFERİNDEN BİRŞEYLER ÇIKIYOR.
İNCELİYORUM.
ONLARDA DEV MİKROPLARA BENZİYORLAR.

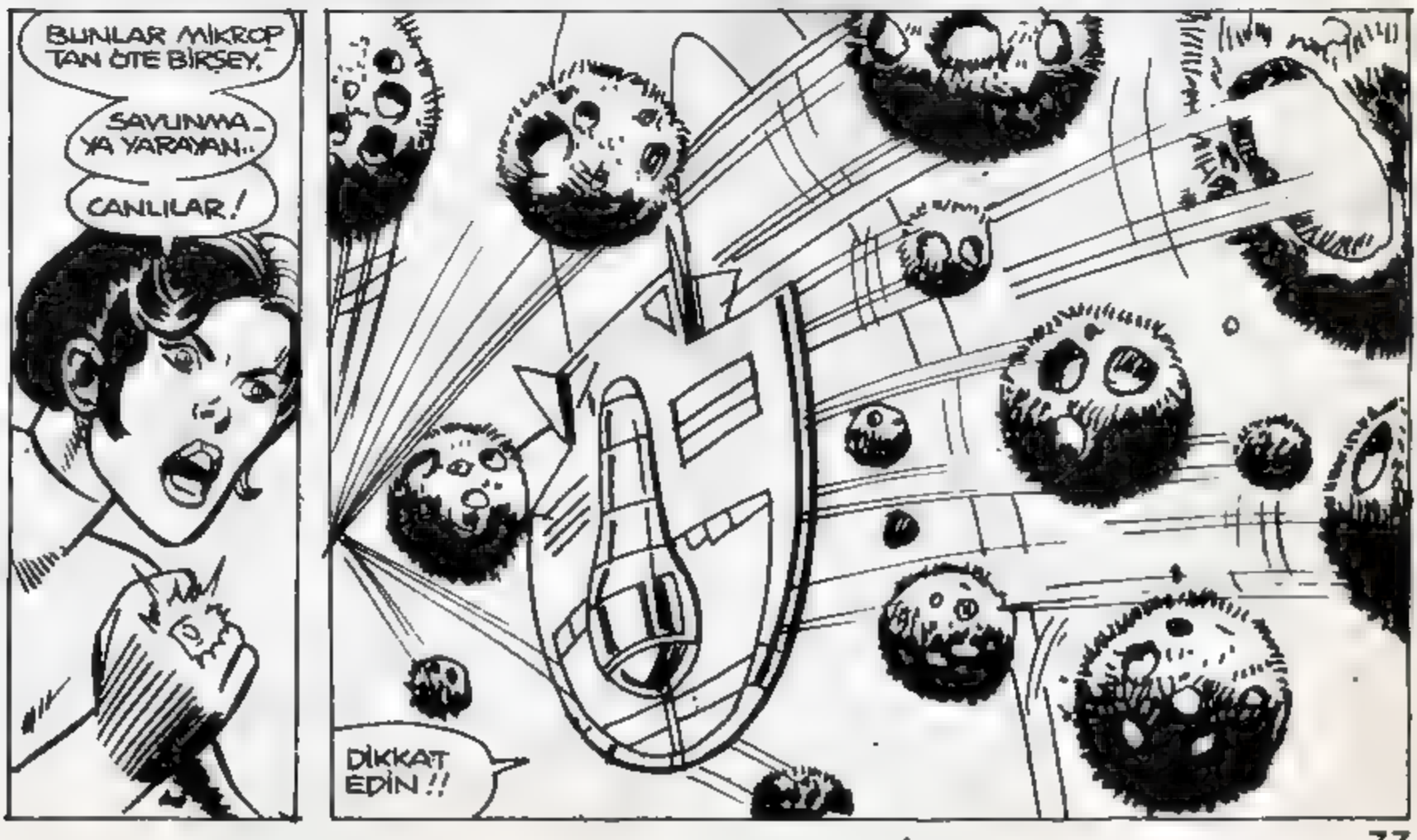
BUNLAR MİKROPTAN ÖTE BİRŞEY.
SAVUNMA-YA YARAYAN..
CANLILAR!
DİKKAT EDİN!!

YARARI YOK.

ÇOK FAZLA SAYIDALAR.

KKONG

KRONK

BİZİ PARÇALAYACAKLAR!

LANET OLSUN! SİZİN GÜÇ YÜZÜKLERİNİZ SARI SEYLERE KARŞI İŞE YARAMAZ, DEĞİL Mİ?

NEYSE Kİ BU MADDELER YEŞİL.

KORKARIM ÖYLE DEĞİL, SÜPERMEN.

NE OLDU, SALAKK?

KOTÜ HABERLER VAR.

BU MADDELER ÇEVRELERİNDE UÇUŞAN İNCE MAVİ BİR BULUT YÜZÜNDEN YEŞİL RENKTE GÖRÜNÜYORLAR.

HALBUKİ ASLINDA SARI RENKTELER.

OH TANRIM.

İYİ HABERLERİN İÇİN TEŞEKKÜRLER, SALAKK.

BEN SADECE GÖRDÜĞÜMÜ SÖYLÜYORUM ARİSİA. KENDİMDEN UYDURMUYORUM.

KİMSE BUNU İDDİA ETMEDİ SALAKK.

PEKALA ŞİMDİ HERKES DIŞARI ÇIKSIN BAKALIM.

HERKES BAŞININ ÇARESİNE BAKSIN.

GEMİYİ TERK EDİN!

HEPİNİZ BENİ DİNLEYİN!

BU BULUTUN BİZE DÜŞMAN OLDUĞUNU HALA BİLMİYORUZ!

BELKİ DE GEMİMİZ YAKLAŞINCA KENDİNİ SAVUNMAK İÇİN O MİKROPLARI HAREKETE GEÇİRDİ.

EMİN OLANA KADAR SADECE KENDİNİZİ SAVUNUN.

İYİ BİR ÖNERİ, HAL..

AMA...

..BUNU UYGULAMAK O KADAR KOLAY DEĞİL.

LANET OLSUN!

GÜÇ YÜZÜĞÜM OTOMATİK OLARAK BENİ KORUYOR...

...AMA SARI BOYNUZLAR KARŞISINDA HİÇ BİR İŞE YARAMADI.

ENDİŞELENME KATMA TUİ.

BENİM GÜÇLERİM RENKLERDEN ETKİLENMEZ.

SAĞOL, SÜPERMEN.

BİRŞEY DEĞİL.

ŞİMDİ BAKALIM YARARLANABİLECEĞİM BAŞKA HİLELERİM VAR MI.

ÖRNEĞİN - ISI SAÇAN BAKIŞ.

PATLIYOR-LAR.

BRAVO SÜPERMEN!

HMM. DEMEK MOLEKÜLLERİNİ ISIYLA PARÇALIYORSUN.

KÜÇÜK ÖLÇEKTE FAYDALI OLABİLİR.

AMA BULUTUN TÜMÜNE KARŞI ETKİLİ OLACAĞINDAN KUŞKULUYUM SÜPERMEN.

SALAAAAAKK

SEN HER ŞEYİN KÖTÜ TARAFINI MI GÖRÜRSÜN?

BEN SADECE GÖRDÜĞÜMÜ SÖYLÜYORUM...ARISIA!

OHHHH!

KOLLAR ONU BULUTA DOĞRU ÇEKİYOR.
ONU TUTACAĞIM.
ONLARI GÖREMİYORUM.
GERİ ÇEKİLİN, YEŞİL FENERLER. GÜÇ YÜZÜKLERİMİZ BU SARI MADDEYE KARŞI ÇALIŞMAYABİLİR
..AMA ONU ETKİLEYECEK BİR ŞEYLER YAPABİLİRİZ.
İYİ FİKİR HAL.
BAŞARDIK.
VANTİLATÖRDEN ÇIKAN RÜZGAR BULUTU DAĞITIYOR
O MADDEYİ KAPLAYAN ŞEY BİLDİĞİMİZ TOPRAĞA BENZİYOR.
DÜNYA TOPRAĞINA.
AMA..
SÜPERMEN İLE ALİSİA NEREDE?
ONLARI HİÇ BİR YERDE GÖREMİYORUM.
BELKİ ÖYLE..
AMA ŞURADA OLAN ŞEYİN ONLARIN ESERİ OLDUĞUNA EMİNİM

EVET, ON LAR.

SÜPERMEN KOL-LARA KARŞI BÜYÜK GÜCÜNÜ KULLANI-YOR.

ARİSİA'DA GÜÇ YÜ-ZÜĞÜYLE SARI RENK-TE OLMAYAN TOPRA-Ğı DELİYOR.

GALİBA BU CANAVARI YENME FIR-SATI ÇIKTI.

YEŞİL FENERLER..

..HÜCUM !!

ORADA BİR ŞEY YAPMA-DAN DURUR-KEN KENDİMİ ÇARESİZ HİS-SEDİYORDUM.

BEN İSE HER ZAMAN BİR HA-REKET ADAMI OLMUŞUM-DUR.

GARİP...

SALAKK HAKLIYMIŞ. BU ŞEY GERÇEKTEN TOPRAĞA BEN-ZIYOR.

BAYAĞI TOPRAK

EN BÜYÜK PARÇA-LAR BİLE KO-LAYCA PARÇA-LANIYOR.

DÜNYANIN BİR PARÇASI UZAYA BÖYLE NASIL GELMİŞ?

VE ÜZERİNDE BU GARİP ORGANİZ-MALAR NASIL TÜ-REMİŞ?

DUR HE-LE, BU DA NE?

AMAN TANRIM!
BU BİR MEZAR TAŞI!
EVET, TA KENDİSİ.

NE..?
NE ?!?

AMAN TANRIM!
BUNUN NE OLDUĞUNU BİLİYORUM!

"BİRKAÇ HAFTA ÖNCE, HAYALET YABANCIYA GARİP BİR GÜÇE KARŞI YAPTIĞI KAVGADA YARDIM ETMİŞTİM.
"O GÜÇ İDAM EDİLEN SUÇLULARIN KÖTÜ RUHLARINI KENDİNE ÇEKMİŞTİ.

"HAYALET YABANCI ONA SİHİRLİ GÜCÜ İLE KARŞI KOYMAYA ÇALIŞIRKEN...
"BEN FİZİKSEL GÜCÜMLE TÜM KÜTLEYİ KALDIRIP GÜNEŞİN ÇEVRESİNDE BİR YÖRÜNGEYE FIRLATTIM.

HMM.
SÜPERMEN'İN SÖYLEDİKLERİ DOĞRU. TOPRAĞIN İÇİNDE SİHİRLİ BİR GÜCÜN ARTIKLARINI GÖRÜYORUM.
ANCAK...
BİR YAŞAM İZİNE RASTLAMADIM!
BU OLABİLİR. HAYALET YABANCI TOPRAK TAKİ CESETLERİ CANLANDIRMAYA ÇALIŞAN O SİHİRLİ GÜCÜ DAĞITMIŞTI.
AMA TOPRAĞIN İÇİNDE YETERİ KADAR ENERJİ KALARAK GÜNEŞ IŞINLARIYLA BİRLEŞMİŞ OLMALI.
SİHİR İLE GÜNEŞ IŞINI BİR ARAYA GELİNCE TOPRAKTAKİ ZARARSIZ BAKTERİLER OLUŞTU. SONRA DA BUNLAR O GARİP ORGANİZMALARA DÖNÜŞTÜLER.
HERŞEY İYİ DE, SÜPERMEN...
BİZİM SORUNUMUZ HALA HALOLMADI.
BU KÜÇÜK GEZEGEN 20 DAKİKA SONRA DÜNYA YA ÇARPACAK.
VE...
DÜNYANIN VERİMLİ HAVASINDA VE TOPRAĞINDA BU YARATIKLAR HIZLA ÇOĞALACAK...
...VE TÜM DÜNYAYI İSTİLA EDECEKLER!

AMA NEDEN ENDİŞELENİYORUZ Kİ?

SEN BU KÜTLEYİ DAHA ÖNCE YÖRÜNGEYE FIRLATMADIN MI, SÜPERMEN?

ÖYLEYSE YİNE FIRLAT.

BU OKADAR KOLAY DEĞİL ARKADAŞIM. BU KÜTLEYİ DÜNYADAN KALDIRDIĞIMDA, SADECE BİR KAÇ TON AĞIRLIĞINDAYDI.

ŞİMDİ İSE, İÇİNDE GELİŞEN CANLI YARATIKLARLA KALDIRAMAYACAĞIM KADAR AĞIRDIR.

AMA, BİR ŞEYLER YAPMALIYIZ.

YAPACAĞIZ, TATLIM.

BELKİ SÜPERMEN YAPAMAYABİLİR, AMA SENİNDE SÖYLEDİĞİN GİBİ DÖRT YEŞİL FENER BU İŞİN ÜSTESİNDEN GELİR.

GÜÇ YÜZÜKLERİNİZİ BİRLEŞTİRİN!

AMAÇ GEZEGENİ DURDURMAK!

YAVAŞ-LIYOR...
AMA DURMU-YOR. BIR ARA-YA GETIRDIĞİ-MİZ IRADE GÜÇ-LERİMİZ BAŞA-RI İÇİN YETER-Lİ OLMADI.
KÜTLE YEŞİL FENERLERİ GE-Rİ İTİYOR.
VE DÜNYAYA DOĞRU İLER-LIYOR.
AMA.
SALAKK'IN SÖY-LEDİĞİ NEYDİ? "İRADE GÜÇLE-RİMİZ.."
TABİİ.!
YEŞİL PLAZMA-YI HAREKETE GEÇİREN ŞEY TA-MAMEN İRADE GÜCÜ.
BEKLEYİN ÇOCUKLAR. SİZE BİR KİŞİ DAHA KATILSIN.
ÇOK İYİ SÜ-PERMEN.
ISIN GÜCÜMÜZ YÜZDE YİRMİ ARTTI.
HAYDİ, YEŞİL FENERLER.
ŞU ÇİRKİN KÜT-LEYE KİM OLDUĞU-MUZU GÖSTE-RELİM.

BAŞA-
RIYORUZ

SÜPERMEN-
İN BİZE EKLE-
NEN GÜCÜY-
LE...

...KÜTLE-
Yİ GERİ İTİYO-
RUZ.

AMA BUNUN NE
YARARI OLACAK?

ONU GÜNEŞ CEV-
RESİNDEKİ YÖRÜN-
GESİNDE BIRAKIRSAK..

BÜYÜMEYE DEVAM
EDECEK...

VE SONUNDA
DÜNYAYI TEKRAR
TEHDİT EDECEK.

ÇÖZÜM İSE GA-
YET AÇIK.

KÜTLE YÖ-
RÜNGESİNDEN
ÇIKARTILMALI.

UZAYIN DONDURUCU
SOĞUĞUNDA TÜM BAK-
TERİLER ÖLÜR VE
KÜTLE TE-
MİZLENİR.

ÖYLEYSE
HAYDİ YAPALIM,
YEŞİL FENER-
LER.

İLK DURAK
UZAYIN DE-
RİNLİĞİ.

BAKIN!

ETKİSİ GÖRÜL-MEYE BAŞLA-DI BİLE.

EVET.

KÜTLENİN ÇEV-RESİNDEKİ MADDE DEĞİŞİYOR.

TOPRAK KABU-ĞUNUN ÜSTÜNDE YENİ BİR DOKU OLUŞUYOR.

NE..??

Bu İYİ Mİ?

TABİİ.

HEM TEHLİKEYİ OR-TADAN KALDIRDIK, HEM DE KÜTLENİN ÜSTÜNDE VERİMLİ BİR YÜZEY YARAT-TIK.

YANİ...

DÜNYALILARIN DEDİ-Ğİ GİBİ. BİR TAŞLA İKİ KUŞ VURMUŞ OLDUK.

İNCELEMELERE GÖRE, BU TOPRAK TAM BİZİM ARADI-ĞIMIZ TOPRAK.

KİLOVOG BU TOP-RAK ÜZERİNDE BİRAZ ÇALIŞIRSA...

BU YAPAY GE-ZEGEN DOSTUMUZ THERİLER İÇİN MÜ-KEMMEL BİR DÜNYA OLUŞTURUR

HERHALDE SALAKK HAKLIYMIŞ.
ÇOK SEVDİLER.
TABİİ SEVERLER SÜPERMEN. BU TOPRAKTAKİ BİYOLOJİK MADDELER TAM THERİLLERE GÖRE.
BEN DE BU GEZEGENLE BİRAZ UĞRAŞIP ONA BİR ATMOSFER KAZANDIRINCA...
ONLAR İÇİN HARİKA BİR DÜNYA OLDU.

DEMEK O KÜTLEYİ GÜNEŞİN İÇİNE ATACAĞIMA YANLIŞLIKLA YORUNGEYE SOKMAM...
YABANCI BİR IRKA YENİ BİR DÜNYA YARATTI.
HEPİMİZ BÖYLE YANLIŞLIKLAR YAPMALIYIZ SÜPERMEN.

VE ŞİMDİ..
GALİBA DÜNYAYA DÖNME VAKTİ GELDİ. ORADA DA UĞRAŞACAĞIMIZ BİR SÜRÜ SORUN OLACAĞINDAN EMİNİM.
ÇOK HAKLISIN, JOHN STEWART.
BİZİM YOKLUĞUMUZDA DÜNYANIN SORUNLARI KATLANMIŞSA, HİÇ ŞAŞMAM.
BİLİYORMUSUN? SENİ BUNUN İÇİN SEVİYORUM. SALAKK.
NE İÇİN, CHİP?
HER ŞEYİ DÜŞÜNÜYORSUN.
VE BÖYLE CE NEŞELİ BİR OLAYI BİLE CENAZE TÖRENİNE ÇEVİRMEYİ BECERİYORSUN.
HA..?!

HALA ÖLMEDİ

NORMAL BİR İNSAN UZAYDA MÜZİK OLDUĞUNU HAYAL BİLE EDEMEZ. DÖNEN GEZEGENLERİN ÇIKARTTIĞI SESLER BİR MÜZİK OLUŞ- TURUYOR..
GEZEGENLERİN YERÇEKİMİ ENERJİSİNİ SESE DÖNÜŞTÜRDÜ - GÜMDE, BALİNA ŞARKI - LARI KADAR HUZURLU BİR MÜZİK DUYU - YORUM...
GARİP... SANKİ BİR İMDAT SESİ DUYDUM..
AMA OLAMAZ. SES UZAYDA DAĞILMAZ..

AMAN TANRIM YİNE DUYDUM..
SANKİ SON UMUT BEN- İŞİM GİBİ ACIL BİR HAYKIRIŞ DUYUYOR, YA DA HİSSEDİYORUM...

MÜZİĞİ HER ZAMAN DİNLEYEBİLİRİM. AMA HAYAT KUR - TARMAK, SÜPERMEN' İN ASIL GÖREVİ..

BURALARDAKİ TEK GEZEGEN BU. AMA ORTALIKTA HİÇBİR HAYAT BELİRTİSİ YOK...

DUR HELE! ŞU VADİ SANKİ MADEN ARAMAK İÇİN OYULMUŞ...

GİZLİCE YAKLAŞAYIM..

TAŞ KEŞEN IŞINLARINA DİKKAT ET! HA! HA! HA!

ARADIĞIMIZ HAYVANLARIN KILINA BİLE ZARAR VERİRSEN, EFENDİMİZ BİZİ MAHVEDER... HA! HA! HA! HA!

EFENDİMİZ ÇILGININ BİRİ. HA! HA! BU YARATIKLARI YAKALAMAK İÇİN BU KADAR UĞRAŞMAYA DEĞER Mİ?

BUNLAR GALAKSİDEKİ SON İKİ SARIKAR CİNSİ HAYVAN. KÜRKLERİ BİZİM UZAY GEMİSİNDEN BİLE DEĞERLİ... HA! HA!.

HAH! AYGIT UYARI VERİYOR...

İŞTE BURADALAR!

VUR ONLARI - HA! HA!.

SİZ, DURMADAN GÜLEN ÇILGINLARA BU HAYVANLARI ÖLDÜRTMEYECEĞİM...

EFENDİNİZE DÜNYA GEZEGENİNDEN SÜPERMEN İN ONLARI KORUMAYA ALDIĞINI SÖYLEYİN...

SUPERMEN BU RADA MI ?
NE YAPTI ?
E-EVET EFENDİMİZ... HA! HA!..
ÇO-ÇOK ÜZGÜNÜZ EFENDİMİZ. HA! HA! HA!.
SÜPERMEN. EVRENİN EN GÜÇLÜ KAHRAMANI...
BİZ SIRTLANLARIN KARŞISINA O MU ÇIKACAKTI ?
AMA KRİPTONLULU'NUN BURADA HÜKMÜ GEÇMEZ.. SERİKARLARI KORUYAN HİÇBİR YASA YOK..
BİR SÜPER KAHRAMANLA SAVAŞMAK GEREKSE BİLE BUNU YAPACAĞIM..
BEN BU KÜÇÜK GEZEGENDE CANLARA EMİN BİR YER BULUNCAYA KADAR...
..ATMOSFER KABARCIĞI BU YARATIKLARI KORUR..
AMAN TANRIM!
KÜÇÜK GEZEGEN TUZLA BUZ OLDU...
EĞER ELİNDEKİLERİ BÜYÜK EFENDİYE TESLİM ETMEZSEN...
..SENİN DE BAŞINA AYNI ŞEY GELECEK, SÜPERMEN!
CEVABIM HAYIR!

SÜPERMEN, SARIKARLAR ÜZERİNDE HİÇ-BİR HAKKIN YOK..ONLARI KURTARMAN İÇİN BİR SEBEP DE YOK. ONLAR BU GALAKSİDE HİÇBİR İŞE YARAMAZLAR...

--AMA YAŞAMAYA HAKLARI VAR...

O HAYVANLARIN KÜRKLERİNİ BANA VERMENİ İSTİYORUM SÜPERMEN...

CEVABIM YİNE HAYIR! BU YARATIKLAR BENİM KORUMAM ALTINDA...

BİZ BU, İŞİ HALLEDİNCEYE KADAR, GAZDAN OLUŞAN BU GEZEGEN-DE EMNİYETTE OLURLAR.

İŞTE DÜŞMANIN İLK ATEŞİ.. KÜÇÜK GEZEGENİ PARÇALAYAN SİLÂH..

" VAY CANINA! HÂLÂ ÖLMEDİ... "

" UZAYDA SILÂHSIZ KORUNMASIZ OLAŞAN BİR ADAM..

" EN GÜÇLÜ SILÂHIMIZA KARŞI DİRENDİ...

" EFENDİMİZ, GÖZLERİ ATEŞ GİBİ YANIYOR. HA! HA! HA!..

"AZ SONRA PARÇA-LANACAK... KAZAN-DIM!.. "

"PARÇALANAN ASIL BİZİM YAKIT TANKLARIMIZ EFENDİM. YAKITSIZ KALDIK HA'HA'HA!"
YEMİN EDİYORUM ... SARİKARLARIN KÜRKÜ KUŞAĞIMI SÜSLEYECEK..
YEMİN EDİYORUM KRİPTONLU'NUN KAFASI ASAMDA SALLANACAK!
GALİBA BÜYÜK EFENDİ, ÖZEL FİLOSUNU PEŞİME SALIYOR...
BU; ONLARIN SALDIRI KUVVETLERİYLE BENİM SAVUNMA GÜCÜM ARASINDA BİR MAÇ OLACAK...
"GALAKSİNİN EN GÜÇLÜ SİLÂHLARIYLA KARŞI KARŞIYASIN SÜPERMEN"
"O İKİ YARATIK HEM HAYATINI, HEM DE DÜNYAYI..."
"TEHLİKEYE ATMANA DEĞER Mİ?"

TÜM SİLÂHLARI ÜZERİME ÇEVRİLDİ..

" BİZE TESLİM OL KAL-EL "

" SARIKARLARI BİZE VERMEZSEN, DÜNYAYI ÇIKA GİBİ YAKARIZ... "

GÜÇ ALANLARI ZAYIFLIYOR. BÜYÜK EFENDİNİN GEMİSİNE YAKLAŞTIM..

..İKİSİNİ DE KURTARABİLİRİM..

TESLİM OLMAYACAĞIM.. HER HAYAT KUTSALDIR.

SARIKARLARLA DÜNYA ARASINDA BİR TERCİH YAPMAM GEREKMEZ...

UZAYIN TÜM METEORLARI ADINA!..

SARTIM YOK. AMACIM BARIŞ..

P-PEKİ.. TESLİM OLUYORUM. ŞARTLARIN NEDİR...

EVET, KÜÇÜK SARIKARLAR.. BAKALIM SİZE YENİ BİR HAYAT SAĞLAYABİLECEK MİYİM?
YALNIZLIK KALESİNİ SEVECEKSİNİZ. ORADAKİ HAVANAT BAHÇEMİ UZAYDAKİ HAYVANLARI KORUMAK İÇİN OLUŞTURDUM..
BRANIAC'IN KÜÇÜLTÜCÜ IŞININDAN YARARLANARAK SİZE MÜKEMMEL BİR MİNYATÜR ÇEVRE YAPACAĞIM...
UMARIM SİZİ ÇİFTLEŞTİRMEYİ DE BAŞARIR VE BÖYLECE...
... IRKINIZIN YOK OLMASINI ÖNLEYEBİLİRİM.

NEE? BİRİSİ IŞINLANARAK YALNIZLIK KALESİNE GİRDİ...
SAVUNMA SİSTEMLERİMİ AŞACAK KADAR GELİŞMİŞ OLMALI..

SONUNDA SANA TEŞEKKÜR ETME FIRSATI BULDUK SÜPERMEN..
BİZ BU ZAMANA DEĞİL GELECEĞE AİTİZ...
IRKIMIZIN GÖREVİ AÇLARI DOYURMAK, HASTALARI İYİLEŞTİRMEK, SAVAŞANLARA BARIŞI ÖĞRETMEK VE ZALIMLERE ŞEVKAT AŞILAMAK..
VE TÜM BUNLARI SENDEN ÖĞRENDİK.
BİZ BUGÜN KURTARDIĞIN SARIKARLARIN GELECEKTEKİ TORUNLARIYIZ...

BU MACERANIN SONU

En çok
okunan dergi

KIRAL DERGİ